EDIZIONE SPECIALE CON LE BORSE

Anno 99 - Numero 235

Giovedì 5 - Venerdì 6 Ottobre 1967

Lire 60 (spedizione in abbonamento postale) Abbon. Italia (c.c.p. 2/1360): anno L. 13.600, semestre 6100, trimestre 4200 - Estero: anno L. 29.700, semestre 13.150, trimestre 6750

REDAZIONE, AMMINISTRAZIONE, TIPOGRAFIA: 10100 TORINO, VIA ROMA 80. Centralino telefonico aziend. 57.75 - Telex 21.731

STAMPA SERA

Inserzioni: PUBBLICITA' STAMPA s.p.a. 10100 Torino, via Roma 80, tel. 57.75 (15 linee) 20122 Milano, via Borgogna 2, telefono 790.121 00195 Roma, largo N. Salnitri 5, tel. 864.477 16121 Genova, via 12 ottobre 188/r, tel. 595.622

Il giornale si riserva in ogni caso il diritto di rifiutare qualsiasi inserzione

Pubblicità commerc. L. 200 mm. (Ed. antimeridiana 600) - Posiz. data rigore sum. 20% - Avvisi eccezionali, Not. Aziende L. 250 mm. (Ed. ant. 800) - Finanz., Legali L. 300 mm. (Ed. ant. 900) - Necrologi L. 200 parola (Ed. ant. 650) - Echi L. 400 linea (Ed. ant. 1400) - Economici: vedi rubriche - Estero sum. 25 % - Copia arretrata prezzo doppio. Estero ediz. lunedì (sped. aerea Paesi conv. con assicurata): *Argentina pes. 400; Austria s. 3,5; Belgio fr. 5; *Brasile cr. ; *Canada cents 25; *Congo fr. 30; *Danimarca kr. 1,10; *Egitto pias. 6,50; *Etiopia D.E. 0,80; *Finlandia Fmk 0,70; Francia n. fr. 0,70; Germania D.M. 0,60; *Grecia dr. 5; *Inghilterra sh 1; *Iran ria. 18; *Israele Ag. 80; Jugoslavia din. 180; *Kenia sh. 2; *Libano p.l. 60; *Libia pias. 5; *Malta d. 0; *Nigeria sh. 2; *Norvegia kr 1,10; *Olanda cents 60; Polonia zl. 4,30; *Portogallo esc. 5; *Somalia so. 1,25; *Spagna pst. 7; *Sud Africa rand 0,23; *Svezia kr. 1; Svizzera frs. 0,60; *Tunisia mill 75; *Turchia l.t. 1,60; *USA cents 35; *Venezuela BS 1,25

La prima notte a San Vittore

I banditi in carcere rassegnati, non pentiti

Oggi il magistrato inizia gli interrogatori per l'istruttoria - Pietro Cavallero non ha perso la spavalderia e ripete «è stata una sconfitta, come in guerra» - Notarnicola lo aveva seguito fino all'ultimo, convinto che ancora una volta il folle capo lo avrebbe cavato d'impiccio

Pietro Cavallero entra in carcere. Ha detto ai giornalisti: «Ero in guerra con la città»

DAL NOSTRO INVIATO

Milano, giovedì sera.

Pietro Cavallero e Santo Notarnicola hanno trascorso la prima notte a San Vittore. Ieri pomeriggio è stato da loro il direttore del carcere, dott. Corbo e in serata vi è andato il cappellano. Il comportamento dei due prigionieri non è mutato dal momento della cattura nel casello abbandonato di Valenza Po. Spavaldo e sprezzante, il Cavallero non riesce a trattenere il riso quando parla. Ma è un riso strano, sul quale gli psichiatri avranno parecchie osservazioni da fare. Cavallero è un mitomane che da anni e anni, prima ancora di iniziare la folle carriera del bandito, detestava la società.

Di aspetto sgraziato, con un volto che non era fatto per suscitare simpatie, era convinto di possedere un'intelligenza superiore alla i suoi simili non riconoscevano; e perciò si sentiva frustrato e voleva una qualche rivincita. Voleva denaro e prestigio. Alle segretarie che lo accompagnavano nei suoi finti viaggi d'affari diceva: «Mi piace che mi scambino per un grosso industriale». Con i proventi delle prime rapine aveva anche pensato di comperarsi uno yacht, e siccome il denaro non bastava, aveva tentato la fortuna al casino di Sanremo e aveva perso (ogni altro motivo per odiare la società) trovandosi così, egli afferma, nella necessità assoluta di commettere altre rapine.

Ma i suoi compagni di sventura non parlano semplicemente di rapine. Dicono «Dobbiamo attaccare le città» e si esaltano nei discorsi prendendosi per un generale di stampo napoleonico. Ed è questa esaltazione di se stesso, questo attribuire alle cose più miserabili dimensioni spropositate, ciò che gli esperti di psicologia criminale chiamano «mitomania».

L'altro aspetto della questione è il rifiuto o l'incapacità di riconoscere l'errore, di concepire che la ragione può anche stare dalla parte della società. Il risultato è una sorta di mania di persecuzione cui il Cavallero ha reagito — come s'è visto a Milano — con maggior ferocia, sparando sulla gente. Lo aveva ben scritto nelle lettere di minaccia che inviava alle banche e ai giornali. «Se ci ostacolate, apriremo il fuoco sulla folla». Per questo ora dice: «Io li avevo anche avvertiti, non è colpa mia se si sono fatti ammazzare...».

E' chiaro dunque che da un individuo cosiffatto, con una logica che funziona alla rovescia, non ci si può attendere una dichiarazione di pentimento. Il direttore del carcere, ieri, lo ha trovato disteso sulla branda, rassegnato, ma non pentito né preoccupato per il futuro che lo attende.

E' facile comprendere che intorno ad un personaggio simile potevano stare solo dei subalterni di carattere più debole. C'era stato un tempo un membro della compagnia che aveva una personalità abbastanza forte, ed era quel Crepaldi morto in un incidente aereo in Valle d'Aosta (era precipitato mentre cercava di sorvolare a bassa quota spericolatamente un corteo nuziale), ma si era ritirato presto, limitandosi poi a fornire le armi, perchè non gli piaceva prendere seccamente ordini dal Cavallero. Gli altri tre invece obbedivano ciecamente a questo esaltato e lo seguivano con rispetto e timore, certi che fosse un genio del male, come dimostrava sfuggendo a tutte le indagini.

I tre complici in carcere con il Cavallero non hanno il riso facile come il capo. Notarnicola, che gli è stato accanto fino all'ultimo, nell'estrema speranza che ancora una volta lo cavasse d'impiccio, appare distrutto. Tace, disteso sulla branda, ma se anche non lascia trasparire umiliandosi in gesti e parole il turbamento si capisce che ha perso ogni speranza. Cavallero gli aveva promesso che sarebbero riusciti a fuggire all'estero: sarebbero andati nel Congo, magari ad aggregarsi ai mercenari. E invece eccola qui, impotente, a San Vittore, in attesa del magistrato che oggi comincerà gli interrogatori per l'istruttoria formale.

Come Notarnicola, anche Rovoletto e Donato Lopez hanno perso da un bel po' ogni spavalderia. Fallito il pazzo capo che li guidava in imprese sanguinarie, essi si affidano con a testa bassa al giudizio di quella società che hanno così a lungo oltraggiato. Vorrebbero lasciare a Cavallero la parte più pesante del fardello: «Noi siamo dei subalterni» dicono come i nazisti del dopoguerra «e dovevamo eseguire gli ordini».

Carlo Cavicchioli

	PRECEDENTE	ODIERNA
A TORINO: FIAT	2925	2915
A TORINO: Montedison	1265	1258
A MILANO: Châtillon	5430	5430

Le quotazioni a pagina 15

Stamane sull'autostrada Torino-Milano

Un'auto salta lo spartitraffico: due giovani morti

Le vittime sono torinesi - Stavano effettuando un sorpasso regolare nella propria corsia, quando sono stati travolti - Un'altra vettura urtata di striscio: i quattro passeggeri illesi - Quasi incolume anche l'automobilista che ha causato la sciagura

Due giovani torinesi hanno perso la vita stamattina in una sciagura sull'autostrada di Milano, presso il casello di Rondissone. Non hanno alcuna colpa di quello che è successo: la loro macchina è stata travolta in pieno da una grossa vettura che veniva dalla direzione opposta, aveva sbandato e aveva superato la siepe spartitraffico. Le due vittime sono Benvenuto Gnani, 26 anni, compositore di musica, e Claudio De Lotto, 24 anni, venditore ambulante. Abitavano nella stessa casa, in corso Racconigi 54.

Claudio De Lotto

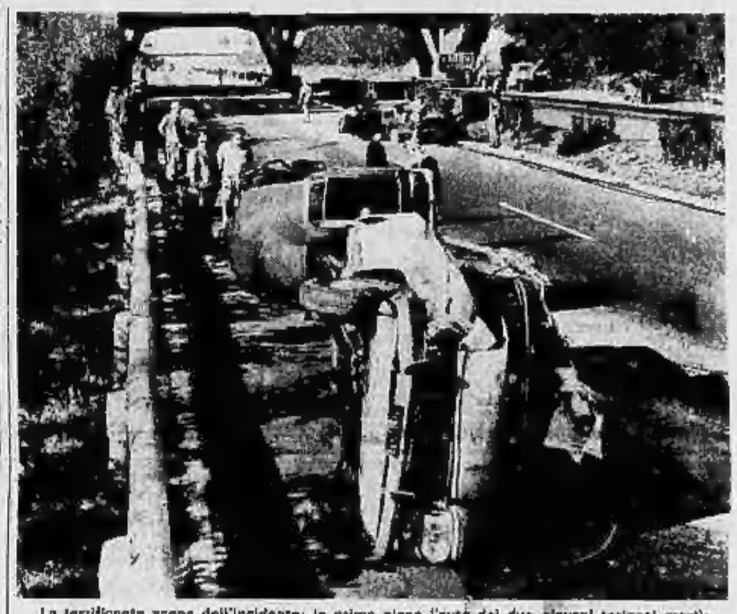

La terrificante scena dell'incidente: in primo piano l'auto dei due giovani torinesi morti; dietro, la vettura colpita di striscio; in fondo, a destra, l'auto saltata oltre lo spartitraffico

Erano le 8,30, l'ora è segnata sugli orologi delle macchine, bloccatisi nello scontro. Lanciata a forte velocità veniva verso Torino una grossa «Alfa 2600», guidata da Uberto Scorza, 26 anni, impiegato della fabbrica Alfa Romeo, residente a Milano in via Rosolino Pilo 19. Circa un chilometro prima del casello a quanto sembra l'auto ha iniziato un sorpasso, poi, bruscamente il guidatore ha frenato, lasciando sull'asfalto una traccia di oltre 100 metri. Dopo di che l'«Alfa 2600» ha sbandato sulla sinistra, si è come impennata ed è volata oltre la siepe spartitraffico, sulla corsia di marcia per Milano.

In quell'istante dalla parte opposta giungeva la «Fulvia» guidata dai Gnani che aveva al fianco l'amico. Stavano recandosi a Milano dove il De Lotto aveva un appuntamento di lavoro con una casa discografica. Anche in «Fulvia» stava concludendo un sorpasso. Aveva superato una «1500» sulla quale erano altri quattro torinesi: Filippo Tiso, il guidatore, 39 anni, via Alba 6; Allegro Deon, 50 anni, via Fossata 11; Federico Tessari, 59 anni, corso Racconigi 18 e Ivo Dal Zuffo, 32 anni, via Caraglio 21. Sono stati loro a fornire poi una descrizione precisa dell'incidente in quanto sono rimasti tutti incolumi.

Benvenuto Gnani, 26 anni

Uberto Scorza, l'investitore

L'auto dello Scorza è piombata senza un protettile sulla «Fulvia», schiantandola e scagliandone fuori i due occupanti. Poi la «2600 Alfa» si è sollevata, è ricaduta investendo di striscio la «1500» e infine è andata a fermarsi accanto ad un muretto di cemento che costeggia in quel tratto lo spartitraffico.

Il Gnani ed il De Lotto sono morti sul colpo. Lo Scorza, che non appariva ferito in modo grave, è stato portato da un automobilista all'ospedale di Cigliano dove i medici gli hanno riscontrato un forte choc e molte contusioni. Dell'incidente non ricordava più nulla. I quattro della «1500», che è rimasta parecchio danneggiata, non avevano riportato neppure un graffio. Sul luogo della sciagura — per una mezz'ora il traffico è stato interrotto — è intervenuta per i rilievi la polizia stradale al comando del capitano Chemi. Un sacerdote che passava in auto s'è fermato ed ha impartito la benedizione ai due morti.

Il quarto uomo della banda si uccise per rimorso?

Crepaldi disse: «La faccio finita!» e andò a schiantarsi con l'aereo

Nostro servizio particolare

Aosta, giovedì sera.

Cavallero, Notarnicola, Rovoletto, Lopez sono in carcere, ma i carabinieri non hanno chiuso le indagini. Si vuole fare piena luce, dissipare ogni dubbio, essere certi che la banda più sanguinosa del dopoguerra non abbia altri complici. Proseguono le perquisizioni ed i controlli e spesso si scoprono retroscena sorprendenti.

Il più sconcertante riguarda Danilo Crepaldi, il quarto uomo dell'«Anonima», morto in un incidente aereo a Sarre, presso Aosta, il 3 settembre 1966. L'inchiesta aveva stabilito che si era trattato di un errore di guida. Ma ora si ha la certezza che l'errore fu volontario.

C'è addirittura la testimonianza di un'amica del Crepaldi, che dice: «*Prima che partisse per quell'ultimo volo, sono andata con lui in aereo. Abbiamo fatto un breve giro sulle montagne. Ridiscesi, Danilo mi ha detto: "Questa volta voglio farla finita!". E' risalito sull'apparecchio e, dopo aver compiuto una serie di evoluzioni pazze, è piombato giù*».

I carabinieri mantengono il più assoluto riserbo sul nome della ragazza. Ma sembra che si tratti di un'amica del Crepaldi, che conosceva bene anche il Rovoletto ed era al corrente dei contrasti fra i soci dell'«Anonima rapinatori».

Secondo le indagini svolte dai carabinieri del nucleo investigativo di Aosta e di Torino, il Crepaldi ha partecipato a tre rapine: quelle di Milano dell'8 ottobre e del 4 dicembre 1964, al Banco Ambrosiano di via Lorenteggio e alla Banca Commerciale di via Solari, e quella di Rivarolo (7 aprile 1966).

L'assalto alle due banche di Rivarolo, con la cattura degli ostaggi, la sparatoria tra la folla, l'aggressione al maresciallo dei carabinieri, lo aveva sconvolto. Il Crepaldi non voleva più partecipare ad altre rapine. Si era reso conto di avere a che fare con tipi feroci, sanguinari, e che si era messo per una strada pericolosissima. Ma non riusciva a staccarsi dal Rovoletto e dal Cavallero che lo ricattavano per le armi che forniva.

L'aostano Danilo Crepaldi

Quella dei banditi sono strane società. I due lo ricattavano e lui ricattava loro: li obbligava a versare percentuali sui colpi ed a pagargli l'uso delle armi. Non le vendeva, le noleggiava e poi per il timore che «le seminassero in giro» pretendeva che gliele riportassero: «*Altrimenti* — aveva confidato ad un amico — *quei cretini me le lasciano da qualche parte e finisco in galera*». Si è ucciso per rimorso? Forse più che di rimorso si è trattato, come ha detto prima dell'ultimo colpo, «di farla finita», di liberarsi delle paure dei rischi e soprattutto dell'incubo di essersi messo in società con gente pronta ad uccidere ridendo.

Mario Bariona

Si apre una voragine in una via di Madrid: 13 veicoli inghiottiti

MADRID, giovedì sera.

Un tratto della via Almagro, nel centro di Madrid, è sprofondato ieri sera. Dodici automobili ed un autocarro, tutti con i loro passeggeri a bordo, si sono improvvisamente trovati quattro metri al di sotto del livello stradale, nelle gallerie di accesso ad una delle stazioni della metropolitana.

L'incidente non ha avuto conseguenze gravi per i conducenti ed i passeggeri dei veicoli.

Due violentissime scosse di terremoto stanotte a Teano

La prima (durata cinque secondi) è stata avvertita alle 23,50, la seconda all'una - La popolazione, terrorizzata, ha trascorso la notte all'addiaccio - Un centinaio di case lesionate

Nostro servizio particolare

CASERTA, giovedì sera.

Due violentissime scosse di terremoto, precedute e seguite da un forte boato, sono state avvertite questa notte a Teano, un centro di circa 17 mila abitanti, distante 32 chilometri dal capoluogo.

La prima scossa, che ha fatto tremare la terra per cinque secondi, è stata registrata alle 23,50 ed è stata seguita, alle 1,20, da un'altra scossa di minore intensità. La popolazione, in preda al panico, si è riversata nelle strade ed ha trascorso la notte all'addiaccio.

Il sisma, secondo le prime notizie, avrebbe provocato qualche crollo e lesionato un centinaio di abitazioni, già dissestate dal terremoto del 1962, nelle zone più popolose e vetuste della cittadina: al vico Viola, vico Torretta, via Santa Maria da Foris e nella zona di San Lazzaro e San Pietro. Nessuna vittima.

a. l.

FERCARBO
TORINO
VIA BUONARROTI 26-28 - TEL. 697.370 697.926 - 657.880
dott. ALESSANDRO BALDACCHINO
CARBONI - NAFTA
RISCALDAMENTI

CRONACA CITTADINA

Non tutto è chiarito nella sanguinosa vicenda della banda

Ancora in libertà un complice che partecipò a diverse rapine

Il Cavaliere si è lasciato sfuggire che «il Crepaldi pretendeva soldi anche per gli assalti a cui non era presente» - In quel periodo alcune imprese furono compiute da Cavaliere, Rovoletto, Notarnicola, più un quarto: chi era questi, se non c'era il Crepaldi? - Si sospetta che l'individuo avvolto ancora nel mistero (pare un piemontese) dovesse aiutarli in un'eventuale fuga ed ora li abbia invece abbandonati al loro destino

Cavaliere e Notarnicola sono in carcere a Milano, dove già si trovavano Rovoletto e Lopez. In celle separate, non avranno più occasione di incontrarsi se non per i confronti e poi al processo. Polizia e carabinieri hanno ripreso i «dossier» relativi ai diciotto colpi della banda. Ora si controllano ad uno ad uno i verbali compilati in quei giorni. Decine di particolari debbono essere chiariti; soprattutto si deve precisare quale fu la posizione del Crepaldi nella banda.

Ma da alcune parole del capobanda, nei primi affrettati interrogatori, sono balzati in evidenza particolari che fanno pensare che anche un quinto uomo possa aver avuto parte attiva negli assalti. Un uomo che per ora è ancora avvolto nell'ombra totale, che si aggira libero per la città, ma le cui responsabilità non sono meno gravi.

La prima rapina, quella dell'aprile del 1963 in via Onorato Vigliani, ebbe due soli «attori»: Cavaliere e Rovoletto; ma già all'assalto successivo la banda raddoppiato gli elementi; sono entrati a farne parte Notarnicola e — stando alle dichiarazioni dei banditi — anche Danilo Crepaldi. Gli assalti sono condotti da quattro uomini in tutte le successive «azioni» a Torino ed a Milano. Diventano tre nell'assalto di Alpignano del novembre dell'anno scorso, in quello successivo (Alpignano e Cirié) del gennaio di quest'anno e nell'ultima rapina che la banda compie a Torino: il «colpo» di via Ventimiglia. A Milano tornano ad essere in quattro: è stato arruolato il Lopez, ancora un ragazzo.

Interrogato ieri a Milano, Cavaliere ha detto, fra l'altro: «*Tenevamo un registro contabile con le entrate e le uscite. Il cinquanta per cento del bottino veniva spartito fra noi, il dieci, finché c'era, andava al Crepaldi. Quel Crepaldi era una sanguisuga. Pretendeva la percentuale anche per le rapine che non faceva, e voleva soldi per il noleggio delle armi: mille lire a pallottola. Il restante quaranta per cento andava alla cassa. Serviva per le spese di rappresentanza, per le attività che dovevano renderci insospettabili, per i sopralluoghi e così via*».

E' noto che dal secondo assalto fino all'autunno dell'anno scorso (quando il Crepaldi morì) i banditi hanno sempre agito in quattro. Poiché il Crepaldi «*pretendeva la percentuale anche per le rapine che non faceva*» e chi era il quarto uomo, affiancato a Cavaliere, Rovoletto e Notarnicola?

Si affaccia l'ipotesi che sia un individuo che il Cavaliere accompagnò da un penalista milanese perché lo aiutasse in certe «pendenze» con la Giustizia. Un uomo al quale il Cavaliere si rivolgeva con particolare rispetto: potrebbe essere addirittura il vero capo della banda. Un uomo con una attività insospettabile, che si è tenuto fuori della rappresentanza di penne a sfera che era il paravento di Cavaliere, Rovoletto, Notarnicola. Un uomo al quale i banditi non hanno potuto rivolgersi dopo il fallimento del colpo di via Zandonai.

Forse Cavaliere e Notarnicola non sono scappati subito all'estero perché speravano nel suo aiuto. Sono rimasti nella zona in cui hanno compiuto i colpi, aspettando che l'uomo misterioso si mettesse in contatto con loro, che li provvedesse di quanto era necessario per passare senza pericoli il confine. Ma l'uomo non si è fatto vivo; forse non ha potuto aiutarli, forse ha avuto paura ed ha deciso di lasciare i banditi al loro destino.

Cavaliere ha parlato di un 40 per cento destinato alle spese di rappresentanza; il bottino complessivo è stato all'incirca di ottanta milioni. Quindi la somma riservata a quello scopo è superiore ai 30 milioni. Pur considerando le spese per le segretarie, per il garage, per gli alloggi, per i viaggi è una cifra notevole, che forse non è stata spesa tutta. Chi l'ha in mano? Il quinto uomo? Una parte doveva servire per i casi disperati? Sono interrogativi per ora senza risposta, ma che non mancheranno di essere oggetto di contestazione.

«*Tenevamo un registro contabile*», ha detto il Cavaliere. Dov'è questo libro? Finora né polizia né carabinieri lo hanno trovato; è nascosto ed il Cavaliere finirà per svelare dove, oppure è nelle mani dell'uomo-ombra?

Rovoletto e Bergamelli: quasi sosia

Adriano Rovoletto (a sinistra) ha diversi tratti somatici molto simili a quelli di Guido Bergamelli

Guido Bergamelli e Adriano Rovoletto sono abbastanza simili. I lineamenti del volto, la statura, l'altezza, il colore dei capelli si assomigliano. Come si ricorderà il Bergamelli fu fermato nel corso delle indagini su Cirié ed Alpignano: i testimoni non lo riconobbero con certezza, ma davanti a lui rimasero a lungo perplessi. Su di lui cominciava a pesare l'ombra dell'organizzatore (già allora molti affermavano che l'occisore del dott. Gajottino era il bandito grande e grosso), nonostante l'assenza delle indagini svolte dalla magistratura torinese lo scagionò totalmente. Confrontando le due figure, si deve ammettere che le indagini avevano proceduto bene le caratteristiche del bandito. Bergamelli allora era già noto alla Giustizia (era stato incriminato per la rapina di via Montenapoleone) e il fatto ha rischiato di perderlo.

Un mazzo di fiori al commissario di P. S.

Un singolare omaggio è giunto questa mattina al commissariato di P. S. di San Secondo: un mazzo di splendide dalie, portato da due ragazze che subito se n'è andate. C'era un biglietto: «Non potendovi abbracciare per la felice opera da voi tutti svolta contro i banditi, vi preghiamo di accettare questo modesto omaggio». Il mazzo di fiori è stato trasmesso dal commissario al questore.

Da Porta Susa a Piazza Vittorio

Veloci microautobus per fendere il caos

La nuova linea gioverà soprattutto agli automobilisti: collegherà zone più comode di parcheggio con il centro - Frequenza dei passaggi, 5-6 minuti

Questo autopullman, lungo solo metri 6,40, può trasportare cinquanta passeggeri

Avremo presto una linea di «microautobus». L'Azienda tramviaria municipale intende collegare con mezzi rapidi e maneggevoli alcune zone di parcheggio al cuore della città. Il servizio gioverà in particolare a quanti, lasciata l'automobile dalle parti di piazza Vittorio o di Porta Susa, vorranno raggiungere il centro storico e finanziario, i quartieri dei negozi eleganti, delle banche, la passeggiata di via Roma.

E' un tentativo di decongestionare il traffico, liberare l'automobilista dall'assillo di trovare un posto per la macchina in strade e piazze che sono sempre gremite. La nuova linea, che avrà il numero «69», parte da corso Bolzano, percorre via Cernaia, via Santa Teresa, via Maria Vittoria fino a piazza Vittorio. La frequenza dei passaggi sarà di 5 o 6 minuti; le fermate coincideranno con quelle dei servizi di autobus già esistenti.

E' stato scelto il «microautobus Fiat 416» che ha le doti di agilità necessarie per fendere il traffico più intenso. L'azienda tramviaria ne ha acquistati 6 (il prezzo è di 6 milioni 700 mila lire ciascuno): quattro saranno impiegati nella linea, due di riserva. Il «Fiat 416» è adatto ad inserirsi nel caos delle ore di punta. Poco ingombro (lunghezza metri 6,40; larghezza 2,25), velocità, ristretto raggio di curvatura. Ha il gruppo propulsore nella parte posteriore ed il piano del pavimento è ribassato a 65 centimetri da terra, il che permette di salire e scendere rapidamente con due soli gradini. Benché di dimensioni ridotte, può portare 50 persone oltre al conduttore.

La prima linea di «microautobus» sarà un'esperienza utile. Chi parte da casa in auto per venire in centro è costretto adesso, in determinate ore, ad un carosello estenuante per parcheggiare. La comodità di un servizio di questo genere potrà convincere molti a lasciare l'automobile dove c'è più spazio, senza dover affrontare un lungo cammino. Si vedranno i risultati: se saranno positivi, l'iniziativa si estenderà.

Protestano le madri alla «Falletti di Barolo»

Scolari 685, aule 12

Fanno i doppi turni e parecchi sono sistemati nel seminterrato

Primi giorni di scuola: arrivano le prime lamentele. Un folto gruppo di madri di alunni della scuola elementare Giulia Falletti di Barolo, in via Cassini 96, stamane hanno protestato energicamente. «*E' una situazione impossibile* — hanno detto — *i nostri figli sono costretti a fare i doppi turni, in aule sovraffollate. Qualcuno è stato sistemato perfino nello scantinato. Eppure ci sono scuole vicine che hanno aule disponibili*».

Alla Falletti, in realtà, la situazione non è rosea. Ci sono 685 alunni e 12 aule normali; altre due sono state ricavate da locali seminterrati. Le classi sono di 37-38 scolari, costrette a rotazione a fare l'orario pomeridiano. La Falletti è una succursale della Silvio Pellico, ma anche qui le cose non vanno molto meglio. Sono stati evitati i doppi turni, ma i 1300 alunni sono divisi in classi di 30-40. «*Non possiamo certo ospitare altri bambini* — ci ha detto il direttore prof. Magnino —, *anche la nostra sede è sovraffollata*».

Come risolvere il problema? «*A mio avviso* — ha spiegato il prof. Magnino — *si potrebbero prendere a prestito alcuni locali liberi della media Nazario Sauro, che è vicina. Oppure, ma non è certo un'iniziativa rapida, costruire una sopraelevazione della Falletti: in questo modo si avrebbero quattro aule in più*».

Resta per ora il disagio di molti bambini: non solo doppi turni, ma per di più nel seminterrato.

Un bambino di sei mesi ingoia una spilla aperta con appese 2 medagliette

Drammatica corsa in auto stamattina di un padre da Alpignano a Torino: pensato aveva il suo bimbo di sei mesi, che poco prima aveva ingoiato una spilla d'oro con due medagliette. Il piccino era nella culla e giocava con il fermaglio che appuntava il tovaglioline agli stinti. Senza che la madre se ne avvedesse, è riuscito ad aprire la spilla e con un gesto istintivo a quell'età se la è portata alla bocca.

Gli è sfuggita e gli è salvata la vita. Il piccino ha incominciato a piangere e sono accorsi i genitori. Solo dopo qualche momento si sono accorti che non aveva più la spilla; una rapida ricerca nella culla, senza risultato. Allora il padre carezza il piccolo — Paolo Ruggero — sulla macchina e da via Cellegni 28 si è precipitato a Torino.

Al pronto soccorso del Martini un medico rianima, con un paziente intervento, a rischiolare la spilla ed a estrarla dalla gola del piccino assieme alle due medaglie. Poi consigliava i genitori di portare Paolo all'ospedale infantile. Soprattutto per un controllo. Si doveva accertare se la punta acuminata aveva prodotto qualche lesione. Un attento esame poteva ben presto escluderlo ed il padre, rasserenato, è ripartito per Alpignano con il figlioletto.

★ Giovanni Tessore, 35 anni, da Piobesi, è deceduto ieri alle Molinette. Lunedì sera, percorrendo in ciclomotore la strada di Carignano, era andato a schiantarsi contro un autocarro in sosta ed aveva riportato la frattura del cranio.

★ Investito da un'auto, mentre guidava un carro trainato da un cavallo, Giacomo Ferrero, di 59 anni, da Osasio, è stato ricoverato con riserva di prognosi al Maria Vittoria.

★ Ieri pomeriggio, mentre percorreva in bicicletta via Nizza, Giuseppe Ferrero, di 59 anni, da Osasio, è caduto in modo piuttosto grave. Ricoverato al Maria Vittoria, è stato giudicato guaribile in 40 giorni.

★ Ieri pomeriggio, mentre percorreva in bicicletta via Nizza, Giuseppe Ferrero, di 59 anni, da Osasio, è caduto in modo piuttosto grave. Ricoverato al Maria Vittoria, è stato giudicato guaribile in 40 giorni.

Bimbo di 10 anni tenta di rubare in un negozio

I carabinieri hanno riconsegnato alla madre — che è stata invitata a sorvegliarli meglio e con più severità — un bimbo di 10 anni e una bambina di 7 che ieri pomeriggio sono entrati nel negozio di mercerie della signora Fragella in via S. Croce a Moncalieri. Mentre la bambina osservava una bambola il bimbo prendeva una maglietta. La proprietaria del negozio ha chiesto l'intervento dei vigili che hanno poi accompagnato i due piccoli dai carabinieri.

Epilogo in Assise di un drammatico episodio

Per la suocera invadente fucilata al vecchio amico

La donna si intrometteva continuamente tra figlia e genero - Il paciere fu colpito anche da una coltellata - Ridotta la pena da tre anni e mezzo a due

Silvano Virgili, 36 anni

Nel gennaio di primo grado l'operaio Silvano Virgili, 36 anni, da Cormons (Udine) e residente a Nichelino, era stato condannato a 3 anni e mezzo di reclusione per tentato omicidio. Durante un litigio con la suocera, ferì gravemente il compaesano Mario Taboga, 29 anni, che faceva da paciere.

Il Virgili, padre di tre figli, era un bravo lavoratore, preoccupato soltanto della sua famiglia. Prestava la sua opera alla Fiat Fonderie. Talvolta, nelle ore libere, andava a dare una mano agli scaricatori dei Mercati generali. I suoi guai cominciarono quando la suocera, Maria Cocetta, 62 anni, giunse a Nichelino.

Presto i rapporti tra i due si fecero tesi. «*Perché* — chiedeva il Virgili alla moglie — *tua madre non mi può soffrire?*». Nel novembre '65 la suocera tornò ad Udine. Ma il 6 aprile '66 era di nuovo a Nichelino, per ritirare i suoi mobili. Al primo incontro con il genero lo insultò; il Virgili le ingiunse di andare via. Teneva in mano un coltello e, in un gesto di minaccia, sferrò con la lama il Taboga intervenuto per calmare gli animi.

Il giorno dopo Virgili e Taboga, legati da vecchia amicizia, andarono ad una festa e bevvero abbondantemente. Tornato a casa il Virgili udì la voce acuta della suocera che si era rifugiata nel vicino alloggio del Taboga e si infuriò. Uscì sul balcone, imbracciando una carabina: «*Fa più — urlava — non ti voglio più vedere*».

Il Taboga gli andò incontro per calmarlo. Un colpo esplose dall'arma, lo raggiunse al tubo e una coltellata all'addome. Fu salvato con un prodigioso intervento chirurgico (gli fu asportato un metro di intestino). In meno di tre mesi guarì e non serbò rancore all'amico. Anzi, durante il processo, ha fatto il possibile per attenuarne la responsabilità.

L'imputato ha detto: «*Non mi è passato nemmeno per la mente di far del male a Mario, ma non capisco più nulla*». La perizia psichiatrica ha ritenuto il Virgili seminfermo di mente. La moglie Rosa Tonus, 28 anni, ha precisato che, in quel periodo, Silvano era molto stanco, ipersensibile, confermando come sua madre rendesse veramente difficile la vita al marito.

A questo riguardo il Virgili ha ricordato che lui e la moglie non potevano mai uscire soli. La suocera si metteva sempre in mezzo a loro, era insostituibile con il suo continuo e non richiesto presenzialismo. Contro la sentenza è ricorso il difensore, avv. Gio Battista, per sostenere la tesi delle lesioni.

Oggi la Corte d'Assise d'appello (pres. Otiello, p.g. Benedetti, cons. rel. Del Pozzo, cons. Quaglia) scenderà le seguenti pene: Taboga a 3 anni di reclusione.

TEMPERATURA DI IERI

MASSIMA +19,6
MINIMA +15,0

Il Bollettino meteorologico segnala inoltre: tempor. media (notturna) 15,4; ore 8: 16, press. 732; umid. 35 %. Cielo sereno. Precipitazioni: poco nuvoloso; temperatura in diminuzione. Temperatura a Caselle: massima 19,8; minima 8,8; ore 8: 12,6.

Un mazzo di fiori per il commissario di P. S.

Un singolare omaggio è giunto questa mattina al commissariato di P. S. di San Secondo: un mazzo di splendide dalie, portato da due ragazze che subito se n'è andate. C'era un biglietto: «Non potendovi abbracciare per la felice opera da voi tutti svolta contro i banditi, vi preghiamo di accettare questo modesto omaggio». Il mazzo di fiori è stato trasmesso dal commissario al questore.

Perchè HAAS vende a questi prezzi i TAPPETI PERSIANI?

BELUCISTAN	L.	16.000 mq.
SCHIRAZ MECCA	»	23.000 mq.
GUIDE PERSIANE VECCHIE	»	25.000 mq.
BOKARA PAKISTAN EXTRA	»	26.500 mq.
CAUCASICI	»	30.000 mq.
KASKAY	»	32.000 mq.
KIRSHEIR - ANADOL	»	34.000 mq.
CINESI	»	45.000 mq.
HAMADAN 140 x 210	»	55.000 cad.
QUM 135 x 200	»	155.000 cad.

Perché HAAS è la più grande organizzazione nel acquista migliaia di tappeti per volta!
Perché HAAS acquista solo per contanti!
Acquistare migliaia di tappeti e per contanti significa acquistare al 30 % meno.
HAAS può vendere perciò al 30 % meno!
HAAS vi offre anche tutte le qualità più pregiate, caucasici antichi e semiantichi, i più fini Kashan, Veramin, Tabriz, Kerman, morbidi e lucenti ben diversi da ciò che offre generalmente il mercato. Tutti tappeti venduti con garanzia di una ditta contenente che garantisce veramente e risponde anche a distanza di anni.
Impiegate bene il Vostro denaro! Un tappeto ben comprato è un investimento reale.
HAAS la grande casa specializzata in tappeti, moquette, stoffe per mobili di alta classe e al sicuro quasi anche se a prezzo basso. Tappezzerie de Bruxelles, de Louvain, velluti in tutte le fibre, tessuti Bembery, tendaris, coperte di lana nei più formidabile stock di merce del mondo.
HAAS - TORINO - VIA ROMA, 320
Filiali in tutta Italia

VIA PO 55 - UNICA SEDE
Grande vendita autunnale
AVOGADRO VIOLETTA
SCONTO AI DIPENDENTI FIAT - ENAL

BORSE tracolle vitello - camoscio L. 1200 - Modelli e tinte nuove L. 2800-3500-3900 - G. Lariarugo L. 3900 in più - Vera lucertola L. 7900 - Vero coccodrillo L. 14.000.

BAULI Bauletto L. 3300 - Orizzolla L. 4800 - Lauriera L. 7000.

CARTELLE L. 300 in più - Vero cuoio L. 900 - Zaini L. 1000 in più - Sottobraccio L. 3900-4900 - Diplomatica L. 8000-10000 - Vitello L. 9900.

GUANTI stock reclame L. 280 - 590 - 790 in più - Capretto L. 990-1290.

OMBRELLI manto L. 900 nylon L. 1400 - Manico argento L. 3990.

VALIGIE fibra L. 700 - Lavabile L. 4700 - Tessuto L. 4800 - Vitello inglese Lire 7000 - Wunder L. 9500.

PORTADOLLARI L. 200 in più - Coccodrillo L. 2000 - Cinture uomo L. 500 - Coccodrillo L. 1200.

NECESSAIRE manicure L. 400 - Barba L. 900 - Grande L. 1600.

Questi prezzi sono indicativi su migliaia di articoli
INGROSSO: Prezzi ulteriormente ridotti

Le critiche dei lettori

Scuole: risponde l'Assessore

Riportiamo dall'assessore all'Istruzione:

● «La lettera del sig. Gigante, pubblicata su "Stampa Sera" di giovedì scorso, tocca un argomento che interessa in modo particolare la Civica Amministrazione, la quale va sempre più impegnandosi nel settore delle scuole materne, per quanto è bene sottolineare che si tratta di spese non obbligatorie. In questi ultimi anni in tutte le zone di notevole sviluppo si sono aperte nuove istituzioni infantili o si è aumentato il numero delle sezioni. Le spese di sola gestione passeranno quindi da 331 milioni 829.000 dello scorso anno a 1.021.710.000. Inoltre gli uffici competenti hanno provveduto a risolvere, per quanto possibile, i problemi organizzativi. Si è infatti disposto di dare la precedenza assoluta nell'iscrizione dei bambini a quelli appartenenti a famiglie numerose, disagiate o i cui genitori si trovano in condizioni da non poter dare loro una sufficiente assistenza. Si ritiene che tale criterio sia più logico di quanto possa essere il sorteggio proposto dal sig. Gigante, essendo questo affidato al caso mentre quello poggia su reali situazioni di fatto».

dott. Vittorio Lucci

Due numeri da giocare?

■ «Il 50 sulla ruota di Bari e il 47 su quella di Milano non escono rispettivamente da 105 e 103 settimane. Un mio amico, appassionato del Lotto, afferma che sarebbe il momento buono per iniziare le puntate sull'"ambata" e cioè sul numero singolo. Lo Stato, in caso di vincita, paga dieci volte e mezzo la posta. Mi piacerebbe, prima di cominciare il gioco, sentire il parere del vostro lettore Giacomo Abello. Come mai il bravo lottologo, che nei mesi scorsi ha fatto realizzare tante vincite ai lettori di "Stampa Sera", non si è più fatto vivo attraverso la vostra rubrica?».

Mario Musso

«In treno pago anch'io»

● «A proposito del «deficit» delle Ferrovie dello Stato, ricordo che molti anni fa c'è stata la visita a Roma del direttore generale delle Ferrovie degli Stati Uniti. Un giornalista gli aveva posto questa domanda: "Mi saprebbe dire, signor direttore, perché in America il bilancio delle Ferrovie dello Stato è sempre in attivo, mentre quello italiano è sempre in passivo?" Questo dice subito, rispose il funzionario. In America, quando si viaggia, tutti pagano il biglietto, a cominciare da me. Risposta breve, che però dice tutto. In merito alle concessioni ferroviarie vorrei chiedere al nostro ministro dei Trasporti quali sono gli innumerevoli particolari hanno i ferrovieri in genere, a cominciare dall'agente per finire al capostazione superiore per avere diritto ai biglietti gratuiti per loro e per le famiglie, sia quando sono in servizio, sia quando vanno in pensione. Se ciò significa dare un compenso per la loro attività svolta in servizio, perché, ad esempio, non si dà una scorta di francobolli ai dipendenti delle Poste e gli impiegati delle Imposte e Dogane non vengono esentati dalle tasse?».

Segue la firma

Cornamuse scozzesi per Claudia Cardinale

A Sorrento, durante il festival del film inglese, uno scozzese ha voluto rendere omaggio alla bellezza di Claudia Cardinale suonando per lei sulla cornamusa una antica melodia della sua terra (Telefoto a «Stampa Sera»)

I due volti (sulla scena e nella vita) di un'attrice

Solo Zeffirelli sa domare la dolce sposa di Manson

Anna Maria Guarnieri sembra una fragile e timida collegiale d'altri tempi - Invece è una donna energica e pratica che non nasconde di essere scorbutica e irascibile - Non pensa ancora al matrimonio, il suo impegno è il teatro

Nostro servizio particolare

Roma, ottobre.

«Dal 1° dicembre reciterò in una commedia di Arbuzov in cui per fortuna solo al primo atto avrò diciott'anni, nel terzo ne dimostrerò trentacinque». Così *Annamaria Guarnieri* anticipa il nuovo personaggio che sta per interpretare accanto a *Umberto Orsini* e a *Giancarlo Giannini* se *La promessa*, una novità messa in scena da *Franco Zeffirelli* per la prossima stagione. E', alla vigilia delle prove, l'annuncio con una punta di segreta soddisfazione perché non vuol passare per l'eterna adolescente del palcoscenico.

Così la considera infatti gran parte del suo pubblico perché di lei ricorda soprattutto le giovanissime eroine che l'attrice ha finora portato al successo in Italia e all'estero. Le platee si sono commosse vedendola affidare i trepidi pensieri della piccola *Anna Frank* al suo inseparabile «Diario», ha dato il suo volto alla dolce quindicenne «Gigi» di *Colette*, è stata una delle più dolenti Ofelie del nostro teatro. «Ma io non sono affatto così — protesta sorridendo — e mi detesto se faccio piangere gli altri come è accaduto tre anni fa all'epoca de *La cittadella*, quando sul video ero la maestrina inglese sposata dal dottor Manson».

Minuta, senza trucco, riservata sembra una fragile collegiale d'altri tempi e, ad alimentare quest'immagine romantica, contribuiscono il pallore elegante del viso, i grandi occhi verdi, gli occhiali da miope tenuti come un fermaglio sulla fronte a spartire i capelli castani che le scendono sul petto. Ma in realtà Annamaria Guarnieri è una donna energica, pratica, moderna che non nasconde di essere scorbutica e irascibile: «Solo i registi mi sanno domare, sono una succube di Zeffirelli».

Abita in un piccolo appartamento del centro, non lontano da piazza del Popolo, arredato con mobili vecchiotti, in cui si aggira quasi sempre in pantaloni. «Non seguo la moda, mi piacciono gli abiti semplici e comodi». Ha poco più di trent'anni ma non pensa ancora al matrimonio. «Gli uomini che mi hanno chiesta — dice — non mi piacevano e quelli che avrei sposato volentieri erano già impegnati». Non sembra, però, amareggiata dalle sfortunate esperienze sentimentali su cui, a suo tempo, i rotocalchi si sono diffusi lungamente. Né si sente sola: le fa buona compagnia un cocker di nome Belinda, vive con una sorella, sovente fa uno scappato nella sua Milano dove risiede la madre che è la sua più fedele ammiratrice: «Mi considera, a dir poco, divina...».

Proveniente da una famiglia di artisti (il padre, Antonio Guarnieri scomparso nel 1952, è stato un celebre direttore d'orchestra), ha incominciato a studiare recitazione in un'accademia di filodrammatici, troncando a diciott'anni gli studi del liceo classico, nel 1954 ha esordito a Roma con Quando la luna è blu una commedia di Herbert ambientata a New York, accanto a Luigi Cimara e ad Enrico Maria Salerno. Da allora ha recitato ininterrottamente in lavori di Diego Fabbri e di Patroni Griffi, di Mussel e di Anouilh ed oggi è una delle nostre più apprezzate prime donne. E' soddisfatta di sé ma ritiene di essersi affermata grazie anche alla sorte che le fu propizia quand'era alle prime armi. «Quasi tutti i ruoli di protagonista — racconta — mi sono stati affidati per caso. *Affrontai Shakespeare e diversi, ad esempio, Giulietta per sostituire Giulia Lazzarini ammalatasi d'improvviso alla vigilia della "prima" a Verona». Ma in effetti il segreto del suo successo* (tre anni fa, con l'*Amleto*, *ha trionfato a Londra*) *è il rigore professionale con cui lavora: è scrupolosa, ostinata, molto attiva.*

Impostasi con eccezionale rapidità ha sempre avuto accanto partners famosi e, parlandone, li giudica con affettuoso e ammirato rimpatto. Dice che è stato Salerno ad insegnarle i miei segreti del mestiere, il consola di aver un po' meno batticuore nell'affrontare il pubblico di Giorgio De Lullo che pur considera eccellente, rivela che è molto impegnativo stare in scena con Albertazzi. «Sul palcoscenico Giorgio guarda ma non vede gli attori con cui recita e non è semplice inserirsi a tempo, con le proprie, fra le sue battute». Ma gli interessi della Guarnieri non sono circoscritti al mondo del teatro: discute con fervore di politica dolendosi che la società non sia migliore, si intende di pittura ed è orgogliosa di un quadro di Rosai che troneggia fra le numerose tele dipinte alle pareti del suo minuscolo salotto, confida che se non avesse intrapreso la carriera teatrale avrebbe fatto la fotografa: «La reporter, intendiamoci, non la "paparazza"». Legge di tutto e, accanto ad alcuni classici, sul comodino di notte ha sempre qualche giallo: «Sto riscoprendo Rousseau e Stendhal ma sono anche una patita delle vicende poliziesche: non ho mai perso un film di James Bond...».

Non si fida dell'aereo e, quando viaggia, si sposta solo con la sua automobile che guida non senza «grinta». Di solito pranza al ristorante e, attenta alla linea, salta il primo e beve spremute. E' un'igienista e confessa di vivere con l'incubo del tetano. Ha un carattere bizzarro: recentemente ha partecipato alle riprese di un film, realizzato in economia, solo per aiutarne l'esordiente regista che cercava un'attrice senza pretese di lauti compensi. Girato a Positano, si intitola Come l'amore, uscirà all'inizio dell'anno venturo e sarà il primo in cui la Guarnieri apparirà come protagonista. Nei precedenti (Giovani mariti, Una vergine per il principe) ha avuto piccoli ruoli: «Li ho accettati per il gusto della novità».

Il suo unico impegno resta il teatro. A marzo, dopo *La promessa*, la vedremo infatti in un'altra commedia che *Pasquale Festa Campanile* sta preparando in questi settimane. E' uno spettacolo singolare perché riunisce e porterà per la prima volta sulle scene opere del *Bandello*, di *Ariosto*, di *Machiavelli*, dei *signori Della Casa, dell'Aretino* e di altri sedici autori del 500. E si intitola, appunto, Venti zecchini d'oro.

Francesco Campo

Annamaria Guarnieri: una donna energica e pratica con il volto di collegiale

È già in vendita e tutte le donne possono acquistarla

Una rivoluzionaria mini-pillola scoperta dagli scienziati svedesi

Immunizzerebbe per trenta giorni, senza alcun rischio e sensazioni spiacevoli - La capsuletta, color rosa, pesa pochi grammi - Gli straordinari risultati ottenuti in laboratorio - I biologi assicurano: «Una sostanza che garantisce il controllo delle nascite e cambierà il modo di vivere sulla Terra»

Nostro servizio particolare

Stoccolma, ottobre.

Le donne svedesi stanno facendo una nuova e ardita esperienza: quella della *mini-pillola* anticoncezionale che dura un mese. In parole semplici, prendendo una sola piccolissima capsula rossa contenente un soffio di polverina bianca, la svedese avrà la sicurezza assoluta di rimanere sterile per trenta giorni. Niente rischi. Nessuna sensazione spiacevole. «*E' un trionfo della chimica nordica, una svolta nella storia dell'umanità*» hanno scritto i giornali di Stoccolma.

Questo «trionfo» consiste nella scoperta della sostanza *F 6103*. Autore, il biologo Nils Einar-Jensen, di Malmö, padre di due incantevoli bimbette dai capelli biondi e gli occhi azzurri. Collaboratori, i medici Ture Leideman e Hans Larsson.

«*La* pillola mensile — hanno scritto ancora i giornali della capitale — *è giunta a proposito. Sulla terra esistono in media 700 milioni di donne in grado di dare alla luce una o più creature. Se lo faranno al ritmo attuale, considerando le risorse alimentari disponibili, nei prossimi 30 anni ci sarà più da mangiare per tutti nemmeno nei paesi più progrediti: e la fame ucciderà più persone di quante non ne siano morte durante l'ultima guerra mondiale*».

Per evitare una simile catastrofe, provocata non dalle bombe ma dai rapporti sessuali, pare che i vecchi accorgimenti non bastino più. Per gli scienziati la soluzione del problema è chiara: bisogna controllare la «produzione dei bambini». C'è molta inumanità nell'impedire ad una nuova vita di sbocciare. «*Ma* — si chiede *Jensen* — *è forse umano mettere al mondo una creatura sapendo che vivrà di stenti o che forse morirà di fame? Basta guardare l'India di oggi per immaginare quel che ci potrebbe capitare domani*».

Una famiglia «tipo» svedese: un maschio ed una femmina sono ritenuti sufficienti

La tendenza a controllare le nascite non è cosa nuova. S'è cominciato in America con le prime pillole *anti-baby* che, sia pure indicate, sono ormai entrate nelle abitudini di circa 60 milioni di donne d'ogni razza e paese. Ora è stato compiuto un altro passo avanti. Gli svedesi non hanno fretta. La nuova pillola, con il suo sbalorditivo effetto, cambierà anche la mentalità dei popoli: e la donna, sotto questo aspetto, sarà guardata come un meraviglioso «apparecchio riproduttore» che potrà essere messo in moto e arrestato a piacere. In altre parole: i bambini non saranno più un dono del cielo ma il risultato della meditata decisione di due terrestri.

La *mini-pillola* ha ben poco in comune con le sorelline che l'hanno preceduta: pesa pochi grammi, non procura stati emotivi, sensi di vertigine, sconvolgimenti di stomaco, aumento di peso. Il suo campo d'azione è l'utero: un embrione che vi si avventurasse, verrebbe raggiunto dagli effetti dell'*F 6103*, «soffocato», spinto verso il basso e defenestrato.

La storia di questa sconvolgente capsuletta rosa pure uscita dalle pagine d'una fiaba moderna. Comincia con «Fiorella», una graziosissima topina bianca, vispa e simpatica, morta il 16 febbraio 1962 in una maniera che certo non meritava: l'afferrarono mentre giocava con il topolino preferito e incuranti delle sue proteste la gettarono in una cella frigorifera: in pochi minuti il palpitante corpicino s'irrigidì nel gelo della morte.

Così, «Fiorella», trasformata in cubetto di ghiaccio, fu sottoposta ad un altro orribile trattamento: l'affettarono come s'affetta il prosciutto (ma per lungo, cioè dalla testa alle zampette) e la collocarono su una lastra fotografica. Il dott. Einar-Jensen sperava di trovarvi le indicazioni di una sostanza capace di distruggere i tumori dell'utero. Ma quel che vide dopo due mesi di esposizione era tanto sbalorditivo che non credette ai propri occhi. La speciale sostanza radioattiva fatta integrare alla topina viva, aveva impressionato la lastra soltanto in due punti: in corrispondenza del fegato e delle ovaie. Jensen perse di colpo l'abituale flemma. Diede l'allarme. Si mise a punto un fitto programma di ricerche. Cos'è successo da quel momento nei laboratori sperimentali di Malmö? Segreto scientifico. Solo oggi abbiamo appreso che il caso aveva guidato gli svedesi alla scoperta della sostanza, febbrilmente ricercata in tutto il mondo, per il «controllo assoluto e permanente delle nascite». «*Una sostanza* — insistono gli scienziati — *che cambierà la mentalità e il modo di vivere sul pianeta Terra*».

Inutile dire che l'impressione in tutti i paesi scandinavi è enorme, anche perché la «pillola rosa» da oggi è in vendita nelle farmacie. La possibilità liberamente acquistare le donne sposate come le adolescenti nubili. E' prodotta dagli stabilimenti farmaceutici «Ferrosan» di Malmö. Il contenuto ha l'innocente aspetto di zucchero finissimo, ma una potenza immensa: quella d'impedire il concepimento o di interromperlo, con assoluta sicurezza e senza rischio alcuno, se esso è avvenuto da non più di dieci giorni.

Le autorità sanitarie non vedono nulla di male in quest'ultimo particolare. E nemmeno le donne svedesi, che si sentono liberate da un antico timore, nonché dal fastidio di usare anticoncezionali complicati ed insicuri. Non v'è infatti dubbio che tutte le precedenti pillole siano diventate di colpo rudimentali ed antiquate. Tutte meno una: la «pillola cattolica», la cui azione biologica tiene conto di importantissimi valori morali come, ad esempio, il rispetto della vita umana. Lo riconoscono gli stessi creatori dell'*F 6103*, magico prodigio della chimica moderna.

Reinhardt Demt

SOSPESA LA MANIFESTAZIONE DI PROTESTA

I bambini di Boves ritornano a scuola

Dal nostro corrispondente

Cuneo, giovedì sera.

I bimbi di San Giovanni di Boves, che lunedì non erano stati inviati a scuola dai genitori per protesta contro la chiusura di un viottolo e la conseguente deviazione lungo una strada pericolosa per il traffico e per la presenza di un canale, hanno cominciato stamane le lezioni, come del resto avevano promesso. Sono una ventina e si sono presentati tutti puntualmente alle rispettive maestre, accompagnati dai genitori.

«*Noi, però, siamo decisi a continuare l'agitazione* — hanno precisato gli abitanti della borgata montana — *e non a quando non avremo ottenuto soddisfazione: non possiamo abbandonare tutti i giorni il lavoro per accompagnare a scuola i nostri figli*».

Del problema si stanno ora occupando la Prefettura, il Provveditorato agli Studi, il Comune di Boves nonché la Magistratura, dinanzi alla quale è pendente, com'è noto, una citazione dei vigilanti contro il proprietario del fondo che improvvisamente ha chiuso il passaggio.

g. d. m.

Nella zona delle grandi aziende
ISTITUTO TECNICO
PADANO
Via Nizza 107
10126 TORINO
Telef. 657.013

Corsi di ricupero - passaggi - doposcuola

INIZIO CORSI 1967-1968

Corsi diurni (8-13) - pomeridiani (17.30-21.30) - serali (18.20-23.10)

IDONEITA' e LICENZA SCUOLA MEDIA - PERITI
IDONEITA' II-III-IV-V GEOMETRI e RAGIONIERI
5 OTTOBRE ORE 9

ABILITAZIONE GEOMETRI e RAGIONIERI
9 OTTOBRE ORE 9

Inizio CORSI SPECIALI PER I «TURNISTI»
delle grandi aziende
5 OTTOBRE: ORE 8 - ORE 17 ORE 19,20

I lavoratori interessati a tali CORSI SPECIALI sono invitati a contattare tempestivamente i turni di lavoro

Per informazioni: Via Nizza 107 - 10126 Torino, tel. 657.013
CONVITTO E SEMICONVITTO PER I RESIDENTI FUORI TORINO

COMUNICATO

L'ISTITUTO PAOLA

comunica che il 6 ottobre avranno regolarmente inizio per i dipendenti Fiat e delle altre industrie, impegnati nei due e tre turni di lavoro (alternati e notturni) anche i Corsi di recupero per:

LICENZA MEDIA in unico anno scolastico

DIPLOMA di GEOMETRA - RAGIONIERE - PERITO
con corsi bi o triennali

IDONEITA' ALLE VARIE CLASSI

ISTITUTO PAOLA
CORSO ROSSELLI N. 1 - TELEFONO 581.085

Informazioni e iscrizioni presso la Segreteria (feriali dalle 8 alle 23 - festivi dalle 9 alle 13)

SPECIALIZZATA PER LE AZIENDE
OPRA
OMAGGI DI QUALITA'
nuovi oggetti pubblicitari
P. Crimea 1, p.t. - Tel. 689.808/09

LA STUFA A KEROSENE

POTEZ

vanta 8 tentativi d'imitazione

funziona anche a gasolio ed è in vendita in TORINO:

D'AZZARO - Via Chiesa della Salute, 62 - Telefono 251.719
GALLENCA - Via S. Donato, 44 ang. Vagnone - Tel. 488.288
MERLO - Via Madama Cristina, 93 - Telefono 60.752
MORRA - Via Principe Tommaso, 31 - Telefono 687.431
OSSOLA - Corso Vercelli, 94 - Telefono 287.021
PASTINE - Via Nizza, 26 - Telefono 651.157
SANMARTINO - Via Bossolasco, 2 - Telefono 335.677
VARTO - Via Cibrario, 47 - Telefono 751.944
PASCHETTO - Strada Naz. 32 - Porte di Pinerolo
POMPEO - Via C. Colombo, 16 - Tel. 642.506 - Moncalieri

I NEGOZI DELLA CORTESIA

ARTICOLI REGALO
LA TORINESE PROFUMI: Via Doria 8, telefono 510.038

ARTICOLI SPORT
MELANI Sport: Via Cavour 5 ang. via [illegible]

CALZATURE
BIRI Calzature: Via XX Settembre 55 angolo Via Barbaroux - BIRI: Via A. Doria 3/b
RAITERI Calzature: Via Vanchiglia 39, tel. 81.214

CUCINE GAS
Soc. GASISTI: Via XX Sett. 46 (di fronte gas)

ELETTRODOMESTICI
Fratelli Lotti: Via Maurizi 41

MAGLIERIE
SETTE MORRA: Via Corte d'Appello 13 - (fronte Tribunale)
VIDOR CASHMERE shop: Via Roma 350

MOBILI
CASABELLA: Via Garibaldi 4, tel. 551.107
S. DOMENICO: Via Milano ang. v. S. Domenico 4

PELLETTERIE
FIORI LUIGI: Via Po 8

PELLICCERIE
F.lli GIORGI: Via S. Franc. da Paola 18, t. 835.829
Corso Vittorio Emanuele 19, tel. 885.173

PIANOFORTI
CHIAPPO: Piazza V. Veneto 18, telefono 81.548

PIZZI - RICAMI
FONTE DEI PIZZI: Via delle Orfane 2, t. 542.548

PROFUMERIE - PARRUCCHE
CASA DELLA PARRUCCA Trogeia: Via Miglietti 4, telefono 487.721
LA TORINESE PROFUMI: Via Doria 8, t. 510.038

automazione e razionalità nel lavoro d'ufficio

smau

4° salone internazionale macchine attrezzature ufficio

Milano - 29 settembre - 7 ottobre 1967
Quart. Fiera - pad. 14 - Via Gattamelata

Provi anche Lei
FRANCHINO Speciale INOSSIDABILE
È LA SUA LAMA.
NUOVA FORMULA ETRATTAMENTO CHIMICO AL TEFLON CON CROMO IV RENDE IL FILO DELLA LAMETTA TALMENTE LISCIO CHE CONSENTE MOLTE RASATURE DOLCISSIME E DI LUNGA DURATA.
FRANCHINO
Speciale
FRANCHINO Speciale INOSSIDABILE
SOLO LIRE 80

ANNUNCI ECONOMICI

Questi avvisi possono essere disposti a:

TORINO - Via Roma n. 80 Galleria de « La Stampa »
MILANO - Via Borgogna n. 9 Gall. Passarella 2
ROMA - Largo N. Spinelli 8 Lgo del Tritone 153
Via 12 Ottobre 108 r
GENOVA - Portici Accad. 17 r Via Roma 69 r
NAPOLI - Via Roma 148

oltreché presso tutti i corrispondenti della « Pubblicità Stampa S.p.A. ».

Tutti gli avvisi — esclusi quelli pubblicati in domenica — vengono ripetuti in una edizione pomeridiana de «Stampa Sera».

«Stampa Sera del lunedì» viene considerata, a tutti gli effetti, come il settimo numero de «La Stampa» e la ripetizione avverrà nell'edizione pomeridiana dello stesso giorno.

Coloro che intendessero inoltrare la loro richiesta per corrispondenza possono scrivere al « Pubblicità Stampa », via Roma 80, Torino, inviando l'importo per vaglia postale o bancario oppure mediante versamento nel c/c postale n. 2/1888 Torino.

Il prezzo di queste inserzioni risulta nel prodotto del numero delle parole (minimo dieci) moltiplicando le articolazioni composte) per la tariffa con l'aggiunta delle tasse in ragione dell'8% globale.

E' ammessa nel testo degli avvisi soltanto l'inclusione di una sola parola in carattere maiuscolo (oltre a quella iniziale) e sarà computata per tre parole.

Avvisi in cornice: tariffa doppia.

Per le inserzioni in data fissa aumento del 10%.

Coloro che desiderano rimanere ignoti ai lettori possono utilizzare il nostro servizio cassette aggiungendo al testo dell'avviso la frase: Scrivere «Pubblicità Stampa n. ..... Torino», computata per cinque parole. In tal caso all'importo dell'intero annuncio dev'essere aggiunto il costo della cassetta in lire 200 per decade, ed un deposito di lire 100 per chi eventualmente desideri il recapito a domicilio delle corrispondenze.

La «Pubblicità Stampa S.p.A.», in base al capitolato di concessione di esercizio del casellario privato, è considerata a tutti gli effetti « unico destinatario della corrispondenza ».

Essa ha quindi il diritto di aprire le lettere e di incassare soltanto quelle direttamente inerenti agli annunci ordinando stampati, circolari o lettere di propaganda.

Tutte le lettere indirizzate alle cassette debbono essere inviate per posta a mezzo raccolta od assicurata o raccomandata.

Per una speciale accordo intervenuto con l'ISTITUTO BANCARIO SAN PAOLO DI TORINO e con la CASSA DI RISPARMIO DI TORINO, gli avvisi economici (non ripetuti) — nelle ore di sportello — presso tutte le Sedi e Dipendenze di queste Banche esistenti in Italia.

COMMERCIALI L. 200 per parola

APPLICATRICI smerigliatrici pulitrici, trapanti, saldatrici elettriche ogni tipo. Silter, via Nizza 32, Torino, telefono 651-227. C612

CERCASI cassa cocciutto «800» + posseggiatami pesce 30x30x60 circa. Telefonare 95-139 Bangermano Vercellese. 26309

DISPONENDO camion 25 q centinato esaminerei proposte di trasporti [illegible]. Telefonare 745-529

REPARTO METALMECCANICA RIFERENZIATA, ATTREZZATISSIMA, 40 DIPENDENTI, CERCA LAVORO, CARPENTERIA FINE, LAVORAZIONE LAMIERA, MECCANICA PRECISIONE, SCRIVERE «PUBBLICITA' STAMPA 5135 — TORINO».

TECNIGRAFO «Garlando», lavoro disegno, portalampada, vende Telefonare 651-834. A92515

ARTIGIANATO L. 200 per parola

DECORAZIONI parietalissime lavabili, 10.000 tappezzerie compresa posa 18.000 rapidissime. Tel. 355-395.

FALEGNAMERIA attrezzatissima per ogni tipo di lavorazione cerca ordinazioni lavoro. Tel. 337-155.

MURATORE lirito eseguo lavori generici. Telefonare ore pasti 538-420.

TAPPEZZERIE in stoffa, saloni, poltrone, tendaggi, stile o moderno. Riparazioni. Via San Salvario 10, telefono 543-318. C555

2. PRESTITI SU ALLOGGI DI PROPRIETA', RIMBORSABILI ENTRO DIECI ANNI. VALPINA, VIA Ave DREA DORIA 15 C571

SOC. CAPITALI CESSIONI RILIEVI AZ. L. 200 [illegible]

A.A.A.A.A.A.A.A.A.A.A.A.A.A.A.A.A.A.A.A. ACCORDIAMO rapidamente prestiti senza garanzie reali. Tel 596-700. C670

A.A.A.A.A.A.A.A.A.A.A.A.A.A.A.A.A.A.A.A. PRESTITI senza garanzie reali accordiamo rapidamente. Telefonare 544-224. C670

A.A.A.A.A.A.A.A.A.A.A.A.A.A.A.A. TASSI bassissimi dell'1 % mensile concediamo rapidamente mutui su alloggi. Prestiti in giornata a dipendenti, professionisti, artigiani, commercianti. Riservatezza assoluta. FINANZIARIA Fid via Cernaia 18, telefono 542-834, 530-445 C707

A.A.A.A.A.A.A.A.A.A.A.A.A.A.A.A.A.A. ACCORDIAMO prestiti immediati a proprietari auto (anche ipotecati) comunque forgolo. Massima riservatezza FINANZIARIA Fid via Cernaia 18, telefoni 542-834, 530-445.

A.A.A.A.A.A.A. PRESTITI in 5 minuti ad automobilisti superassicurati su autoveicoli anche ipotecati. FINCOTEX corso Francia 15. Telefoni 780-203, 779-826

A.A.A. PRESTITI immediati senza garanzie reali e cpersi, commercianti, artigiani professionisti. Fin. COTEX corso Francia 15. Telefoni 780-203, 779-826.

A.A. PRESTIAMO camera immediatamente a proprietari auto (anche se ipotecati) Prestiti personali e dipendenti grandi aziende. FIDAUTO Via Pomba 29 (angolo via Cibrario), telefono 545-909.

A. ACQUISTEREI Torino o vicinanze mensile di qualsiasi genere. Tel. 513-528. C231

A. APIA, Pietro Micca 18, telef. 540-832. Prestiti impiegati operai, finanziamenti case appartamenti automobili. C408

ABBIGLIAMENTO mercerie, avviatissima zona Santa Rita cedesi privatamente. Tel. 361-566.

AFFARONE cedo alimentaria pastificio 70.000 giornaliere dimostrabili. Telefonare 753-463 pomeriggio.

AFFARONE vendesi negozio tessuti centralissimo. Telefonare 877-070 ore pasti. A93329

ALBERGO Frazione Sorenza (Cuneo) incasso 15.000.000 stagionali cede a 900.000 anticipati. L'immobiliare 502-542. C596

ALBERGO centralissimo cedo. Scrivere: «Pubblicità Stampa 2683 — Torino». A93356

ALIMENTARI, pane, latte, salumino tabacchi, Grugliasco 70.000 giornaliere cede 2.000.000 anticipati. L'immobiliare 502-542 C596

ARTICOLI novità bigiotterie cartoleria cedesi. Telef. 876-557 ore pasti. A92752

AVVIATISSIMA tintoriaria forte reddito causa motivi salute cedesi. Telefonare 363-172.

AVVIATISSIMO bar ristorante centralissimo Carmagnola, vendo causa salute. Telefonare 970-477.

BAR biliardi grande locale minima spesa, 50.000 prova cedesi dilazionando. Telef. 558-382.

BAR centralissimo, alloggio, sala, posto, 95.000 giornaliere. Ritirando-mi, cedo. Facilitazioni. Carnevale IV Marzo 7. A92033

CEDESI avviatissimo con lavorazione vendita carne salma trenta centesimi giornaliere. Telefonare 561-548.

CEDESI avviato negozietto tintoriaria-tabacchi, Grugliasco 70.000 giornaliere cede 2.000.000 anticipati. L'immobiliare 502-542 C596

CEDESI commerciabilissima causa malattia incasso 90.000 giornalieri ottima occasione. Telefonare 389-788.

CEDESI moderna drogheria-bar-latteria, magnifica posizione. C. Degasperi (Crocetta). Telefono 580-634.

CEDESI negozio fiori freschi borgata Paradiso (Collegno). Tel. 768-931.

CEDESI panificio pasticceria grande passaggio fermata pullman. Telefonare 851-174. 2001

CEDO causa salute, negozio parrucchiere signore. Pertusmoro (AT) Telefonare 542-956. A92041

CEDO pescheria avviata. Telefonare 280-386. A92079

COMMESTIBILE - panificio vicinanze corso Casale cede 800.000 anticipati causa malattia. L'immobiliare tel. 502-542. C596

CONFEZIONI, posizione invidiabile arredamento 4 vetrine, 50.000.000 annui cede 2.000.000 anticipati anche senza merce. L'immobiliare 502-542.

DI SALVATORE, Filippo Turati 10, vende drogheria, attrezzature funzionale, 100.000 giornaliere, adatta nucleo familiare. C437

DI SALVATORE, Filippo Turati 10, cede commestibili frutta verdura, 150 mila media giornaliera controllabili, facilitazioni pagamento. C437

DI SALVATORE, Filippo Turati 10, cede convenientemente bar superaccessoriati, centralissimo, 30.000 giornaliere garantite con prova, alloggio.

EDICOLA cedesi in cerenza. Telefonare 726-434 ore pasti.

PORTA Nuova rimettesi affittasi pensione confidenziale 6 camere. Telefonare 858-758. C469

PRESTITI sulle liquidazioni operai, impiegati, funzionari, autorevolissimi immediate. Prime, Mercanti 18, telefonare 546-879 C560

QUASI angolo via Roma cedesi negozio anche vuoto abbigliamento. Scrivere: «Pubblicità Stampa 3109 — Torino». A93853

RISTORANTE vicinanze aeroporto Caselle, posizione invidiabile 50.000 giornaliere cede 3.000.000 anticipati. L'immobiliare 502-542. C596

TABACCHERIA, giornalaria, cartoleria, 10 km Torino, cede 7 milioni anticipati. L'immobiliare tel. 502-542. C596

TABACCHERIA Lanzo Torinese, 400 mila lavata incrementabili cede 3 milioni 500.000 anticipati. L'immobiliare 502-542. C596

DI SALVATORE, Filippo Turati 10, permuterebbe macelleria e alimentari con alloggio, terreno, anche fuori Torino. C437

OROGHERIA alimentari self-service via centralissima Venezia cede sola merce contenti. L'immobiliare 502-542. C596

DROGHERIA angolare moderna self-service 30.000 giornaliere cede 1 milione anticipato. L'immobiliare 502-542. C596

LATTERIA arredatissima cede causa impegni, prezzo mite. Telefonare 697-613. A92130

MAGLIERIE biancheria confezioni bimbi, avviamento pluriennale 15 milioni annui, cedesi convenientemente. Tel. 338-374. A91940

OCCASIONE cedo chiosco tutte licenze frutta, bibite, dolciumi, avviato, ricostruito nuovo 2.000.000 trasferibili. Tel. 672-873 De Curtis.

OTTIMA occasione cedesi in Asti posizione centrale sfrutta ristorante avviato. Per informazioni telefonare 54-770 Asti. 26363

PANETTERIA centrale forno nuovo incasso 80.000 dilazionando cedesi. Telefonare 83-690. A92546

PITTIMATRICE 3 posti lavoro zona Francia cede 650.000 causa maternità. L'immobiliare 502-542.

PICCOLA azienda centralissima stampi e stampaggio cerca socio collaboratore con apporto capitale. Scrivere: «Pubblicità Stampa 2650 — Torino»

POLLIVENDOLO zona Francia 300 mila settimanali causa matrimonio cede 2.000.000 anticipati. L'immobiliare 502-542. C596

PRESTITI SU APPARTAMENTI, CASE, RIMBORSABILI MENSILMENTE IN 5 ANNI. VALPINA, VIA ANDREA DORIA 15.

RISTORANTE [illegible] attrezzato, su importante strada nazionale cintura Torino, unico in zona, intenso passaggio, giornaliero, forte lavoro annuale, camere per passeggeri, patentino tabacchi, dehors, grande piazzale parcheggio, giochi bocce, adatto nucleo familiare, cede causa malattia a prezzo conveniente. Reddito ed avviamento assicurati. Alloggio, garage; intermediari. Tel. 844-552.

TABACCHERIA vicinanze Rivoli alimentari, alloggi, ottima posizione sviluppo cede urgentemente. L'immobiliare 502-542 C595

VENDESI autoriparazioni completo. Telefono 259-147. 2001

VENDO Barriera Milano drogheria verniciatrice attrezzatissima con serratrice caffè propria, incasso controllabile oltre 30.000 giornaliere forte utile. Telefonare 851-692.

con VISTAFILTER®
migliaia di donne non lavano più in acqua sporca (...E VOI?)

CGE con VISTAFILTER®
fa il bucato in acqua sempre pulita

e voi lo vedete

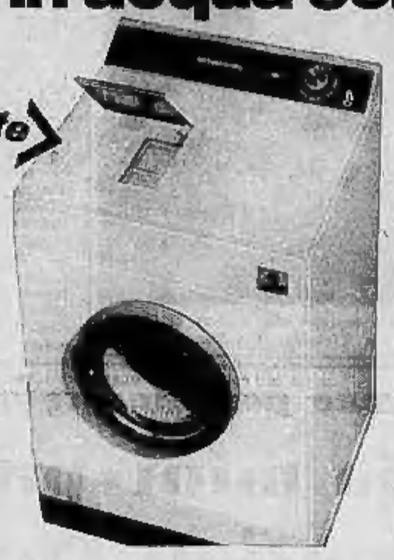

ECCO LA PROVA

Questo tessuto dopo un lavaggio normale è pieno di residui.

Lo stesso tessuto lavato in una superautomatica CGE con Vistafilter è pulito come nuovo.

Un autentico successo per le superautomatiche CGE. Vistafilter, lo speciale dispositivo a doppia vaschetta filtrante, depura continuamente l'acqua (dodici volte per ciclo) impedendo allo sporco di ritornare a contatto della biancheria. Voi lo vedete osservando i residui di sporco trattenuti nella vaschetta del Vistafilter. Ecco perché la biancheria lavata nella CGE con Vistafilter è di un bianco e di un pulito mai visti prima.

CGE

GENERAL ELECTRIC

CGE Compagnia Generale di Elettricità S.p.A. - Milano

insegna soltanto le lingue ma le insegna bene

BERLITZ

STENOGRAFIA DATTILOGRAFIA CONTABILITA'

Lezioni private e collettive
Corsi per bambini - Ufficio traduzioni

VIA SANTA TERESA 3 (Grattacielo)
TORINO - TELEFONO 553.970

le confezioni Marzotto sono antimacchia

TORREFAZIONE bar, 40.000 giornaliere garantite senza malattie, cedesi 8.500.000. Fortuna famiglia. Telefonare 819-546. A84223

COMPRA - VENDITA ALL. LOCALI + TERR. L. 200 p.p.

A.A.A.A.A. ACQUISTO alloggi contanti privatamente. Telef. 518-736.

A.A. ACQUISTA contanti privato, alloggio piccolo grande. Tel. 634-673.

A.A. ACQUISTA conto proprio alloggio vecchio nuovo. Tel. 761-759.

A.A. ACQUISTIAMO numerosi alloggio Torino, pagamento immediato Telefonare 541-419.

A.A. ALLOGGI liberi 2-3 camere servizi, signorili, via Duchessa Jolanda 11, vendo. Telefonare 653-782.

A 10 km 21 piazza Castello, zona autostrada, vendesi tenuta signorile 230 adatta industria. Scrivere: «Pubblicità Stampa 3026 — Torino».

A Pino Torinese vendonsi ultimi alloggi 3-4 camere doppi servizi rimessa giardino. Telef. 861-382.

A Santa Rita alloggi due camere ingresso 4.400.000 mutuo 2.200.000, sufficienti, 2.000.000 contanti. Telefonare 312-562, 542-540. C627

ABITABILI, signorili, massime facilitazioni, vendesi 1-2 camere ingresso servizi box, Cascine Vica. Telefonare 784-285. A80386

ABITABILI subito, via Cimarosa 25, Santa Maria, 2 camere, servizi, 3 milioni 650.000, contanti 1.225.000, mutuo 1.225.000, rimanenza 23.240 mensili. Box per auto, Tecnimmobili, 512-562, 542-540. C627

ACQUISTIAMO alloggi, ville, terreni, case, negozi. Pagamento contanti. Picco, Marconi 28. Telefono 657-324. C310

ACQUISTO contanti cintura Torino terreno industriale fronte corso piazza. Scrivere: «Pubblicità Stampa 659 — Torino». 2001

ACQUISTO contanti muri autorimessa 1200-1500 metri piano strada dettagliata posizione e prezzo. Scrivere: «Pubblicità Stampa 658 — Torino».

ADIACENZE corsi Giulio Cesare, Vercelli, abitabili subito, camere, cucina 3.000.000; 2 camere, tinello 5 milioni 400.000, mutuo 800.000 vano. Massima dilazioni, Tecnimmobili, 512-562, 542-540. C627

ADIACENZE Stati Uniti vendesi negozio con grande alloggio e seminterrato. Telefonare 386-878.

AFFARONE via Stupinigi 1, secondo piano, 4 camere servizi, box, 10 milioni compreso mutuo trattabili. Angelelo 682-835, via Nizza 9.

AL mare Borghetto completo panorama Molar vende camera tinello cucinino bagno terrazza cantina 3 milioni 800.000 minimi accanti. Telefonare 732-988. C360

ALLOGGI eccezionale 3 camere tinello servizi termobagno lissi subito o breve termine zona piazza Rivoli 7.800.000-8.000.000, visibili via Cristalliera 30 bis, ore 12-18.

ALLOGGI signorili 2-3 camere servizi, Sebastopoli 154, vicinanze scuole, parrocchie, mercato lunghe dilazioni mutuo. Telefonare 546-476.

ALLOGGIO camera tinello servizi terrazzo v. S. Marino vende. Telefonare 930-565. A92158

ALLOGGIO due camere tinello servizi, mutuo, vendesi, Via Ulzio 6.

ALLOGGIO eccezionale (centro Crocetta) libero 4 camere ingresso entrata servizio 7.500.000, Tel. 53-689.

ALLOGGIO in villa con parco 2 camere salone cucina biancheria garage S. Mauro vende 13.000.000 mutuo 5 milioni. Castagno 885-962.

ALLOGGIO libero (piazza Massaua) 4 camere doppi servizi 10.500.000. Telef. 794-351. C356

ALLOGGIO libero (Regio Parco angolo Bologna) due camere, cucina, termobagno, 5.100.000. Torinese, 515-316. C192

ALLOGGIO nuovo San Paolo due camere tinello vendo. Tel. 336-061.

ALLOGGIO padronale Cavoretto mq. 330 vendo causa trasferimento. Geom. Lucinio. Tel. 546-476.

ALLOGGIO signorile via Barbaroux 114 pronto 1-2 camere servizi mutuo dilazioni. Tel. 534-454.

ALLOGGIO signorile 6 camere mq. 175 zona corso Sommeiller 18 milioni. Geom. Lucinio, Tel. 546-476.

ALLOGGIO via Guido Reni camere 3 ampia cucina servizi balconi, terrazzo coperto mutuo dilazioni vendo 9.000.000. Telefonare 546-476.

ALLOGGIO vuoto come nuovo parchi Valentino 3 camere cucina termobagno cedo settembre, informazioni visite. Telefonare 537-012.

ALLOGGIO 3 camere, tinello, cucinotto e servizi, nuova costruzione, via Cigna 61, libero, vendesi. Telefonare 877-027. A93267

ALLOGGIO 1958 via Mondovì (Porta Palazzo) due camere, cucina, terrazzino, 3.200.000. Torinese 515-316. C192

ANTICIPANDO 800.000 e più luogo mensili 2 camere, servizi. Corso Francia-Leumann. Telefonare 407-687.

APPARTAMENTI altamente signorili incomparabile vista collina, ampio giardino condominiale, vende direttamente Ugo Maggiore partecipazioni facilitando professionisti ed dirigenti. Telefonare 536-151.

APPARTAMENTI completissimi preciosi in villa tre verde, giardini, quiete, panorama comodità, 4-5-6 camere, 1 garage 458, Guinigetti 114

APPARTAMENTI in elegante palazzina, S. Ottavio 19, Signorilità, prezzo, comfort. Dilazione quinquennale, mutuo ventiquattrennale. Telefonare 678-694. C210

APPARTAMENTI in villa Valsalice tre verde, parchi, quieta, comodità, 5-6 camere vicino al centro Telefonare 487-687. C581

APPARTAMENTI liberi casa signorile costruzione antiguerra conveniente. Visite 16-18, via Taluccbi 34, telefono 535-801. C357

APPARTAMENTI signorili Campidoglio (via Cervasco 1), 2-3 camere, cucina, servizi, vendiamo prezzi eccezionali. Ampie dilazioni. Visite 16-19, Telefonare 547-476. A92516

APPARTAMENTI signorilissimi contrati vicinanze Valentino vende direttamente serie impresa. Eleganti ed eccezionali finiture, Saloni, 2-3-4 camere, cucine, servizi L. 130.000 mq. Mutuo fondiario. Tel. 753-061 orario 17,30-21. C540

BELFIORE 6 signorili, accuratissimi rifiniti, 2-3 camere servizi 6.500.000 8.900.000, mobili, dilazioni mensili, Tecnimmobili, 512-562, 542-540.

BELLISSIMI alloggi viale collinare vendo zona Italia 61. Tel. 535-349, 667-116 C625

CAMERA tinello cucinino servizi regalo, vende zona Mirafiorista 4 milioni 300.000 più 250.000 mutuo. Telefonare 631-126. A92175

CAPANNONI industriali eventualmente con alloggi, uffici, costruiamo Belmesco su terreno convenzionato, tutti servizi, minimi anticipi, lunghe rateazioni, combinazioni. T. 271-995.

CASA affittasi di reddito 39 camere nuova costruzione vendesi Casello Torinese. Telefonare 295-280.

CASA nuova, prezzinnia centrale Rivoli: proprietario vende 110 milioni. Ottimo reddito dimostrabile. Scrivere: «Pubblicità Stampa 3024 — Torino». A90932

CASETTA 6 camere ottimo vendo 4.700.000 Castagnole Monferrato. Tel. 733-177. 1001

CASTIGLIONE Torinese residenza Le Rocce, club sportivo privato tennis piscina palestra vendonsi quote in comproprietà. Telefonare 981-812.

CASTIGLIONE Torinese zona residenziale colline tutti servizi tennis piscina vendonsi ultimi lotti terreno ed costruendi alloggi. Telefonare 981-812.

CENTRALE locale seminterrato mq. 700 unica proprietà vendo affitto. Telefonare 534-454. C321

COLLINA Val Sanmartino Inferiore 125-90 alloggi ampiamenti pronti. Telefonare 540-476 Geom. Lucinio.

(Continua a pag. 6)

DONNE Confidenziale

Basta un tocco per essere eleganti

Cintura e bottoni «militari»

Il vecchio paltoncino sportivo, senza bisogno della sarta, assume un tono militaresco di moda quest'autunno. Enormi bottoni dorati o argentati e una grossa cintura «impunturata» di cuoio, da portare bassa, sui fianchi.

* * *

Un tocco nuovissimo sul *tailleur* o sul vestito in tinta unita: il collettino o la cintura flessibile di alluminio. Oltre a rinnovare il completo rischiareranno il vostro viso già acceso dal trucco luminescente.

* * *

Assieme agli *jabots*, *volants* e pizzi, non dimenticate, per la sera romantica, i lunghi pendenti fragili e preziosi stile Ottocento.

* * *

L'abito da sera più sensazionale sarà bordato di struzzo tinto nello stesso colore del vestito.

Il collettino (funzionale?) di alluminio

dottoni dorati sul paltoncino

Sulla testiera del letto

● Per evitare le brutte ombreggiature (i capelli sono sempre leggermente unti) sulla testiera imbottita del letto, fissate con delle puntine sul rovescio della stessa, un pezzo di tessuto lavabile. Sarà invisibile di giorno. Basterà trarlo fuori solo alla sera, prima di andare a letto.

● Per completare il servizio all'americana di stile rustico. Usate i sottobicchieri da birra distribuiti per reclame. Ricopriteli però, per renderli impermeabili, di un foglio di plastica autoadesiva e incolore.

Il dentifricio per distratti

*** Per non perdere le monete straniere racimolate durante i viaggi all'estero appiccicatele, per nazionalità, su striscioline di scotch.*

*** Il dentifricio per distratti. E' munito di tappo a vite, ma grandissimo. Serve anche da base al tubetto. Così si può appoggiare direttamente sulla mensola, senza ricorrere ai bicchiere. Nessun pericolo inoltre che il tappo otturi i condotti: non passa attraverso il buco di scarico del lavandino.*

*** Per evitare raffreddori ai bambini. Appendete fuori della finestra un termometro. Vi dirà l'esatta temperatura esterna. Così saprete come vestirli, il mattino, prima di andare a scuola.*

(A cura di Flora Gandolfi, Elsa Rossetti e Luisella Re)

OGGI-FESTEGGIAMO

S. Placido martire, uno dei primi Benedettini (protettore di Messina).

S. Ademaro (vuol dire «splendido per nobiltà»).

S. Tullia (vuol dire «prosperosa»).

OGGI, giovedì 5 ottobre. Il Sole è sorto alle 6 e tramonta alle 17,36. La Luna è sorta alle 7,52 e tramonta alle 18,30: si trova nel primo giorno.

Polemiche intorno alla prima attrice dello Stabile

Adriana Asti si sente sola in una città che non la nota

«Sono sgradevole (dice) e non amo le soluzioni di comodo» - Ma vorrebbe che il pubblico torinese la capisse - Spera che altri e difficili ruoli l'aiutino ad arrivare allo spettatore

Adriana Asti con Glauco Mauri in una scena della «Devozione alla Croce»

Il Teatro Stabile di Torino ha inaugurato un nuovo costume teatrale: non accetta le critiche che i quotidiani possano rivolgere ai suoi spettacoli. *La devozione alla Croce* di Calderón de la Barca, che ha aperto la stagione torinese al Carignano, si è attirata giudizi non del tutto positivi, alcuni dei quali diretti contro l'interpretazione di Adriana Asti. Ma lo Stabile, e il suo direttore Gianfranco de Bosio, li respinge e in un comunicato di tono davvero sorprendente difende un'attrice che non aveva bisogno di una così maldestra e inopportuna apologia. Ma che cosa ne pensa Adriana Asti? Abbiamo parlato con lei poche ore prima che venisse diffuso l'infelice comunicato dello Stabile.

Adriana Asti è la sola a non avere le ossa rotte, dopo i noti incidenti a catena che avevano messo in crisi l'intera compagnia de *La devozione alla Croce*. Ma questo vale esclusivamente in senso fisico, perché psicologicamente anche lei è uscita dal primo duro round della spettacolo piuttosto ammaccata. Almeno così dice: «Ho debuttato in condizioni di ostilità. I giornali non mi hanno favorita, il pubblico non si spella le mani ad applaudirmi. Dicono che sono piccola, una cosina da nulla. Forse non ci si è accorti di quello che sto facendo; si aspettavano un'attrice grande, grossa, simpatica e che sperra il cuore. Invece io sono sgradevole, non amo le soluzioni di comodo. Dicono anche che l'intelligenza mi guasta. Perché? Gli attori devono essere degli scemi?»

La Asti è adesso prima attrice dello Stabile, vi resterà per due anni. Ha portato da Roma tutti i suoi vestiti *beat*, tutti i suoi orologi di Carnaby Street, i colori del sole nella nostra città del Nord. Ma qui sulla sera comincia a scendere un po' di nebbia, non la mano a confortarla Pasolini e gli altri amici. Qui la solitudine è vera, per strada quasi nessuno nota la ragazza dai lunghi capelli e gli occhi grandi, tutt'al più lanciano un'occhiata alla sua giacchetta di tela cerata.

«Vorrei che mi si capisse — dice Adriana tra il supplichevole e il battagliero —. Per me recitare è un rito che esige il massimo impegno. La parte di Giulia nella *Devozione* è stata impostata sulla linea della bellissima riduzione di Lorki, della scenografia e dello spettacolo in generale. Nella mia recitazione tutta controllata e astratta ho voluto che contasse soprattutto la parola: la mia persona fisica, i miei impeti, le mie emozioni stanno indietro, nell'ombra. Se ho peccato è per scrupolo, non per presunzione. Temo che il pubblico sia abituato ad altri spettacoli, ad un altro tipo di teatro. Tuttavia non sono disposta a cambiare né stile, né personalità».

In ciò ha chiesto il sostegno dei dirigenti dello Stabile. I quali glielo accorderanno soprattutto affidandole altri ruoli importanti, difficili e con la previsione di possibili (e talvolta salutari) polemiche: sarà forse la signorina Giulia nell'opera omonima di Strindberg, un personaggio ancora ignoto ne *La bestia di stile* di Pasolini o Celimene nel *Misantropo* di Molière.

«Sarei tentata di fare di Celimene un piccolo mostro: il teatro della crudeltà (ormai purtroppo quasi fuori moda, come le scarpe di vernice viola) mi piace perché è il più vicino alla nostra realtà; potendo, sceglierei soltanto quello. Ma c'è il pubblico: subito mi abbandonerebbe».

Adriana Asti è un temperamento ricco di iridescenze; non si sa se sia furba o ingenua. La diverte lavorare contro corrente (pur senza disdegnare la tv: in novembre per sei settimane comparirà come protagonista della *Fiera delle vanità* di Thackeray: «Finalmente diventerò anch'io una diva?» si chiede un po' dubbiosa). Giudica importante che un tipo come Patroni Griffi le dica, usando un'espressione non per troppo raffinata: «Sei come un lavandino ingorgato, una bomba che sta per esplodere». Ma vorrebbe con tutte le sue forze che questa bomba fosse tale da piacere al pubblico.

«Perché il pubblico è come un fidanzato. Se ti respinge non resta più niente». Altro che sentirsi ancora più soli.

Mirella Appiotti

Morto a Novi Ligure un noto antifascista

Novi Ligure, giovedì sera.

Una nota figura del socialismo novese, Mario Albertazzo, è deceduto all'età di 82 anni. Fu sindaco di Novi Ligure nel 1921 e poi, fervente antifascista, fu perseguitato e costretto nel 1922 ad andare in esilio in Francia. Rientrato in Italia al termine della dittatura, dedicò tutta la sua vita al servizio della classe operaia.

Moribondo un pensionato investito da una macchina

Alessandria, giovedì sera.

In fin di vita è stato ricoverato all'ospedale di Alessandria il pensionato Carlo Cavalli, di 78 anni, residente alle «Casette Nuove» di S. Salvatore Monferrato. Attraversava a piedi la statale Casale-Alessandria, nei pressi di S. Salvatore, quando è stato travolto da un'auto condotta dall'impiegato Aldo Cima, di 34 anni, da Casale. Ha riportato un grave trauma cranico e l'amputazione netta del piede sinistro, per cui è degente al nostro ospedale con prognosi riservatissima.

«Una ferita alla dignità umana»

Al Sinodo la «pillola» sotto accusa

L'argomento, introdotto dal card. Browne, nella sua relazione sulle «opinioni pericolose» che ricalca il famoso elenco di «errori» steso dal card. Ottaviani

Nostro servizio particolare

CITTA' DEL VATICANO, giovedì sera.

La «paternità responsabile» dei coniugi ha fatto capolino al Sinodo dei vescovi nella relazione riguardante i problemi dottrinali la cui soluzione si pone con aspetti di estrema urgenza sul cammino della Chiesa cattolica. Le fonti ufficiali avevano negato ripetutamente nel periodo della preparazione dell'assemblea che la questione, che il Papa ha riservato al suo giudizio, sarebbe stata portata, sia pure in forma generica e quasi indiretta, nell'aula sinodale. Il tema è stato citato tra gli altri dal cardinale Browne, nella relazione introduttiva all'esame sulle «odierne opinioni pericolose» in un breve capitolo riservato alla morale sessuale: ha parlato precisamente di «ferite che la mancanza di dominio di sé inferisce alla stessa dignità umana nella vita sia individuale che coniugale, con grande danno della prole e della società».

L'argomento è stato sollevato: c'è da attendersi che sarà raccolto e sviluppato da qualche vescovo nei prossimi giorni. La lunga relazione del cardinale Browne ha fatto un elenco di «false opinioni ed errori circa la religione e la dottrina della Fede», ed è oltremodo indicativa in quanto è la rappresentazione del timore e della preoccupazione coi quali da Roma si giudicano le «discrepanti opinioni» fiorite nel vasto mondo cattolico e rivela per l'altra parte la profondità del malessere che ha investito la Chiesa».

L'esposizione del cardinale Browne, relatore ufficiale in un Sinodo di cui è presidente Paolo VI, non può non rispecchiare fedelmente il pensiero del Papa. Del resto richiama il ricordo la lettera circolare che il cardinale Ottaviani, l'anno scorso, fece pervenire alle conferenze episcopali per incarico e con la personale approvazione del Pontefice. La elencazione degli «errori» che vi era contenuta è pressappoco la stessa della odierna relazione Browne.

Il cardinale Ottaviani era stato accusato, da qualche parte, allora, di eccessivo pessimismo, di guardare cioè agli elementi negativi e di non valutare abbastanza gli aspetti positivi dei nuovi entusiasmi che circolano nel corpo della Chiesa; oggi il Papa torna a riproporre il tema con energia, ripete l'elenco degli «errori», vuole che si giunga ad una discussione franca e chiarificatrice.

Nella relazione Browne la «lacerazione della comunità ecclesiale» ha una infinità di nomi: la «demitizzazione», che vuole annullare ogni aspetto leggendario, incomprensibile alla ragione moderna, nei libri sacri; il relativismo filosofico, la nuovissima interpretazione della cristologia che pone in dubbio il valore storico dei Vangeli e il racconto della resurrezione di Cristo, nega la fisica trascendenza dei miracoli da lui operati, giudica «mero simbolo» la narrazione della nascita verginale di Cristo.

Filippo Pucci

La Casa Editrice Dr. Francesco Vallardi-Società Editrice Libraria

In condizione con:

Éditions Kister S.A. - Genève
Éditions de La Grange Batelière S.A. - in lingua francese
Kister Verlag A.G. - in lingua tedesca
Salvat Editores S.A. - in lingua spagnola

presenta per la prima volta nella storia dell'editoria, un panorama completo della moderna cultura e della scienza umana

L'avventura umana

enciclopedia di scienze umane redatta da 131 specialisti internazionali sotto la direzione di P. Alexandre

psicologia, sociologia, economia, industria e lavoro, educazione, antropologia, storia, geografia, urbanistica, il futuro

6 volumi di grande formato 26x29, con più di 1000 illustrazioni a colori, rilegati in tela con impressioni a pastello in 2 colori e sopracoperta plastificata

Da inviare alla Vallardi Commissionaria Editoriale 20123 Milano Via Cesare da Sesto 15

Prego inviarmi in visione, senza alcun mio impegno, l'opera "L'Avventura umana"

nome
cognome
indirizzo

Casa Editrice Dr. Francesco Vallardi Società Editrice Libraria

Agenzie di vendita in tutti i capoluoghi di provincia e facilitazioni di pagamento mediante comode rate mensili

La tragedia scoperta ieri in una casa di Genova

Otto colpi di pistola per uccidere madre, sorella e togliersi la vita

L'assassino suicida, un commerciante sull'orlo del fallimento, ha lasciato un biglietto: «Non ne possiamo più dai debiti. Perdonateci» - L'autopsia stabilirà quando è stato compiuto il folle gesto - Probabilmente lunedì, mentre a Genova infuriava un nubifragio - Nessuno dei vicini, infatti, ha udito le detonazioni

Dal nostro corrispondente

Genova, giovedì sera

«Non ne possiamo più dai debiti. Perdonateci»: è la spiegazione di una tragedia, contenuta in un biglietto scritto a macchina, senza firma. Ettore Bonardi, 49 anni, giornalista pubblicista, esercente di un negozio di mode sull'orlo del fallimento, abitante a Nervi in via Molinasanna in via San Felice, ha uccisa la vecchia madre, Claudia Ferrari, di 87 anni, paralizzata alle gambe, e la sorella, Onorina, di 32 anni, quindi si è tolta la vita. Solo l'autopsia potrà stabilire quando è successo, ma è probabile che il fatto di sangue risalga a lunedì sera, allorché in Genova si è abbattuto un violento nubifragio. Per questo i vicini non hanno sentito i colpi di pistola.

I Bonardi stavano per andare a letto. Ettore aveva già tolto dal divano letto del salotto dove dormiva, due dei quattro cuscini. La notte prima la temperatura era scesa e Ettore Bonardi aveva tirato fuori dall'armadio un «plaid». Prima di coricarsi ci ha ripensato, forse ha visto ancora una volta la carta bollata della pretura con l'ingiunzione di sfratto del negozio, e ha deciso di farla finita. Lavorato, membro di accademie culturali, non poteva sopportare il pensiero della miseria, dei debiti ormai piuttosto pesanti, quasi ottocentomila lire. E' entrato nella stanza accanto, dove anche la madre e la sorella stavano per andare a dormire.

Ettore Bonardi impugnava due pistole cal. 7,65. Era appassionato di armi, sull'argomento aveva anche dei libri e in una borsa i carabinieri hanno trovato uno stiletto affilatissimo, non in custodia di cuoio. Due colpi sono andati a vuoto, per l'emozione, o perché la sorella, spaventata, ha cercato di sfuggirgli. La madre non si è potuta muovere. Paralizzata alle gambe, passava la giornata in poltrona, è caduta, raggiunta da due colpi, nell'angolo della stanza proprio di fronte al figlio, tra il comò e un altro divanetto. Per uccidere Onorina ci sono voluti tre colpi: la ragazza si trovava ai piedi del letto matrimoniale, è caduta con il volto verso il soffitto, i piedi penzolanti. Infine Ettore Bonardi si è puntato la pistola alla tempia, uccidendosi. Otto colpi di pistola in tutto.

Sono rimasti così per tre giorni. Martedì i vicini hanno cominciato a preoccuparsi, per tutto il giorno non si era visto nessuno: hanno suonato a lungo al campanello ma non hanno ottenuto risposta. «Non vorremmo vedere gente — hanno pensato — sono gentili e simpatici, ma molto chiusi». Ieri pomeriggio, Franco Azzeno, di 32 anni, che abita proprio di fronte, si è accorto che le due finestre di casa Bonardi che danno sul giardino erano aperte. «Strano — ha pensato — le tengono sempre chiuse, specie ora con i primi freddi autunnali. O è successo qualcosa o ci sono i ladri». L'anno scorso in casa Bonardi si era incendiato il televisore, erano dovuti intervenire i pompieri e il palazzo, un edificio di 15 appartamenti, costruito tre anni fa, aveva corso il rischio di essere incendiato. In casa, quel giorno, c'era solo Claudia Ferrari, paralizzata, e da quella volta i due figli erano diventati molto prudenti, attentissimi.

Allarmato, Azzeno è andato a chiamare l'amministratore del palazzo, Filippo Filippi, di 59 anni, «preso» nella tipografia di un quotidiano genovese. Filippi ha deciso di chiamare i carabinieri. In pochi minuti, a sirena spiegata, è arrivata una «Gazzella». I militari sono passati dal giardino, hanno scavalcata la finestra della cucina, sono entrati nella stanza da letto. Ai loro occhi si è presentata una scena orribile.

f. d.

La madre dell'omicida-suicida

ANNUNCI ECONOMICI

COMPRA - VENDITA ALL. LOCALI e TERR. L. 200 p.p.

(Continua da pag. 4)

CENTRO Gran Madre via Palladio 6 alloggi padronali in palazzina con giardino mutuo, dilazioni. Visite cantiere. Tel. 534-454.

CHIOMONTE vendonsi alloggetti 1-2 camere modernissima, tutte le comodità. Mutuo San Paolo, facilitazioni pagamento, consegnabile Guardavalle. Telefonare 80-316. O584

CONDOMINIO Aurora, corso Polonia 173, bellissimi moderni 2 camere servizi 6.000.000, contanti 1 milione 800.000, mutuo 2.200.000, rimanenza 33.200 mensili; 3-4 camere, servizi semplici-doppi 5.700.000 9.700.000, mutuo 1.100.000 camere. Tecnimmobili, 512-582, 542-540

CONTANTI compro casetta con giardino oppure m. 800-1000 terreno Torino, nord. Scrivere a «Pubblicità Stampa 5163 — Torino».

CORSO Francia 218 «Residenza Oasi» alloggi padronali in palazzina con giardino mutuo, dilazioni. Visite cantiere. Tel. 540-476.

CORSO G. Ferraris signorile appartamento ottimo stato grande metrature, due camere, bagno, cucina, camera e bagno servizio, ingressi, esenzioni 25.000.000. Destefanis 540-405

CORSO Peschiera, vendo a prezzi concorrenza signorili 1-2 camere, tinello, cucinotta, bagno. Mutuo, facilitazioni. Telef. 537-496. O351

CORSO Sempione alloggio 2 camere cucine ricostruzione vendo 8.900.000 Casalegno 885-962 O833

CROCETTA, mio ingegno, affittasi 50.000 mensili, vendesi 7.500.000 Telefonare 581-684. O437

CROCETTA vendesi alloggio libero 3 camere tinello servizi recente costruzione corso Francia, affittasi a farmacia, redditizissimo, vendesi milanese, Bocco, C. Alberto 41. O483

CROCETTA signorilissimi appartamenti vendonsi Tel. 599-433 ore 8-11

DIRETTAMENTE impresa vende corso Regina alloggi Polizzo Oddone ultimi alloggi 2-3 camere, servizi corso Sempione angolo via Mercadante alloggi 2-3 camere servizi. Tre. Mutui, dilazioni pagamento. Telefonare 330-310. O87

DUE camere vecchio, libere via Pompeo 30, 1.000.000. Torincasa, 515-315. O858

ECCEZIONALE signorile appartamento adiacente Statuto salone, cinque camere, tripli servizi, ottimo studio-abitazione, vendo conseguentemente Mutuo, facilitazioni. Telef. 538-821

GRUGLIASCO alloggio 3 camere, ingresso, cucinino, ingresso, bagno, cantina, vendesi 5.500.000 compresso mutuo. Telefonare 581-894

GRUGLIASCO fabbricatello vendo 3 camere cucinotta servizi, contanti 2.700.000 mutuo 1.300.000. Castelgeo 885-962. O433

IMPRESA acquista terreno entro cinta daziaria massimo 100 camere. Telefonare ore pasti 241-141

IMPRESA ing. Monti vende alloggi 2-3-4 camere servizi anche doppi. Visite cantiere via Guido 113. Quartiere Quipp. Telefonare 366-814.

IMPRESA vende alloggi in Nichelino spaziosi signorili 1-2 camere tinello cucinetto servizi. Mutuo 65%. Dilazioni 30%. Contanti 25%. Telefonare 250-526, 774-219. A89634

IMPRESA vende via Baltimora 127 in casa molto elegante appartamenti abitabili subito 3-4 camere semplici doppi servizi, adatti anche per solidi investimenti risparmi. Mutuo Cassa Risparmio oltre facilitazioni a richiesta. Visite anche domenica mattina.

IN elegante condominio, con ultimi lanciani, per definizione rifinimenti, vendesi in Borgo S. Pietro via Sestriere 10, ultimo alloggio, salone, letto, tinello, servizi. Visite in loco. Telefonare 341-141 A92434

IN Pino Torinese eccellente ubicazione terreno per villette. Telefonare ore pasti 241-141. A92434

LOANO imperia Capoluogo vende alloggi mutuo 75%. Telefonare Torino 293-529. A90721

LUZI tagliole nuove, cane barriera Francia, affittasi a farmacia, redditizissimo, vendesi milanese, Bocco, C. Alberto 41. O483

LOTTI per ceramiche Sanrafaele adiacenze possibile precollinare lire 1200 mq. Telefonare 511-989, pasti.

MAGAZZINI seminterrati convenientissimi uffici attiguissimo sede Cristella vendonsi. Telef. 599-570.

NEGOZIO S. Paolo (Pellice 6) cinque aperture vetrinettes locali retrostanti mq. 800, con semiinferrato comunicante mq. 500; adatto supermarket, esposizioni, grandi magazzini, impresa vende. Rivolgersi in cantiere.

NICHELINO vendo alloggio tricamere servizi ottima posizione. Telefonare 381-631 orario negozi.

OCCASIONE adiacenze corso Tirreno vendo tre camere, cucina, bagno, grande ingresso, ripostiglio. Mutuo. Telefonare 538-821.

OCCASIONE appartamento esattamente 3 camere cucinino nuovi vendesi 6.750.000. Telef. 852-488.

OCCASIONE «ora codesi nuovo elegantissimo 4 camere cucina 2 bagni ingresso servizio zona verde palissime centrale lire 132.000 mq irrisolvibili. Scrivere: «Pubblicità Stampa 3029 — Torino».

OCCASIONE vendo signorile quattro camere, cucina, due servizi, sesto piano, fronte corso Francia. Facilitazioni. Telef. 536-821. O351

OTTIMO investimento per reddito. Appartamenti tre, quattro, cinque camere assoluta centralità, via Nizza 17, Porta Nuova, col 30% contanti si comincia a riscuotere affitto. Gabetti 578-044

PAGANDO 100.000 mensili o vendo mutuo acquisto cascina o villetta con terreno zona collinare 10-15 km Torino Telef. 334-251.

PANORAMICO signorile terreno corso Piero permesso costruzione due ville, parco, vendesi unitamente, eventualmente esaminerei permuta cubatura controvalore. Tel. 80-183

PARAGGI Bernini vendo convenientemente salone, due camere, tinello, cucinino, grande ripostiglio, guardaroba, bagno, box. Tel. 537-496.

PIAZZA Rivoli, ingresso, due camere, cucina, 3.500.000 sufficienti 2.000.000. Torincasa 515-315.

PIOSSASCO zona residenziale stupenda climatica 8 chilometri nuovo stabilimento Fiat Rivalta vendesi magnifica villa 2 alloggi più mansarda garage giardino L. 35.000.000 mutuo San Paolo. Tel. 887-585, 904-170

PRAROSTINO 4 ang. Francia 100 impresa vende salone due camere cucina bisservizi box. Telef. 535-330

PRIVATO vende alloggio signorile ingresso 4 camere cucina bagno 2 cantine, 11.000.000. Via Patrioti. Telefonare 519-814.

PRIVATO vende libero alloggio in corso Unione Sovietica 215. Telefonare 382-211 pomeriggio.

REDDITO libero acquistasi a prezzo affare appartamenti immobilmente abitati corso Vittorio 121 bis, tre camere, entrata, servizi 1.500.000 mutuo 1.400.000. Gabetti 578-044.

RIVOLI piazza Cavaliere occasione impresa vende alloggi 60.000 al mq. dilazionando, mutuo. Tel 793-772

RIVOLI, privato vende signorile panoramico 4 camere servizi. Telefonare 490-481. A92930

S. PAOLO (Pellice 6) impresa vende alloggi due camere, tinello; due camere, salone, tinello, doppi servizi, box, magazzini. 26388

SAUZE d'Oulx vendo alloggio 64 mq. otto posti letto Tel 385-878

SB cercate di fare un acquisto, prima di prendere qualunque decisione, visitate appartamenti corso Siracusa angolo Sebastopoli. Perchè pentirvi non avete fatto. E' proprio un incredibile affare: bella posizione, ottima costruzione, prezzi da vera sorpresa che non ritroverete mai più! Tre camere, cucinotta, ingresso, servizi, ripostiglio, irrisolvibili 2 milioni 100.000 mutuo 1.200.000. Quattro camere, cucinetta, ingresso, ripostiglio, servizi, irrisolvibili 2.600.000, mutuo 1.200.000. Gabetti 578-044.

SETTIMO alloggio nuovo 3 camere tinello servizi vendo Casalegno 885-962. O433

TERRENO acquisto piemonte impresa possibilità 30-100 camere Telefonare 784-265 A90388

TERRENO con progetto approvato buona posizione vendesi. Telefonare 256-788, 759-613 A92174

TERRENO Gassino Marina. Progetto approvato 45 camere, 200 mt. mare vendesi. Scrivere: «Pubblicità Stampa 646 — Torino».

TERRENO industriale 18.000 mq. lottizzabili, fronte strada, 8 km. casello. Vendo. Tel. 530-585

TERRENO per villa mq 5000 circonvallazione Torino vendesi unico blocco. Telefonare 339-241. A92512

VALDELLATORRE vendesi villetta sino chalet 5 camere, sala, riscaldamento, giardino, doppi servizi, posizione tranquilla. Tel 857-933.

VENDESI affittasi locale mq 80 circa adatto magazzino deposito in corso via Garibaldi. Tel 534-629.

VENDESI centrale cinque camere cucina 1° piano, bagno termo centrale. Telefonare 551-598. A93506

VENDO casa 2 alloggi semiinterrati giardino 15 km Torino. Telefonare, 857-852. A93164

VENDO piano casa con alloggi 2-3 vani, centralissimi. Tel. 545-985.

VIA Bugelli due alloggi contigui ammobiliati composizione 3 camere, cucina, bagno, servizio, doppi ingressi 14.000.000. Destefanis 542-803.

VIA Coppino 138 importante società industriale vende ampi alloggi ottimamente rifiniti in palazzo polivalente prestigio, prezzi particolarmente convenienti con mutuo e rateazioni. Garanzia assoluta per l'acquirente. Telefonare 296-889. O280

VIA Reata alloggio, grande camera, tinello, cucinino, ingresso, bagno, signorile costruzione eccezza 5 milioni 500.000 Destefanis 542-803.

VILLA lavanda tre piani fuori terra, uno giornata terreno, alloggio quattro piano, avendesi 42.000.000. Telefonare 682-835 Anghelu via Nizza 9.

VILLA nuova costruzione, cucina torinese, occasione vendesi. Telefonare 530-998, 212-839. A92476

VILLA signorile Pino Torinese due piani fuori terra, giardino, posizione panoramica, Tel. Anghelu 682-835, via Nizza 9. O768

VILLAGGIO «Sette Mugini», ville 4-6 camere doppi servizi garage giardino 8.500.000 minimo anticipo. Via Milano 70, Settimo Torinese.

VILLETTA in costruzione, terreno, Orbassano-Piossasco, vendesi. Telefonare 364-239, 904-194

VILLETTA Moncrivello 6 camere doppi servizi garage vigna Trofarello 60 km da Torino vendo 8.500.000. Tel. 540-470. O321

VILLETTA nuova 30 km Torino, tre camere servizi giardino, vendo 6 milioni 500.000, Telefonare 530-395.

ZONA Francia tra il verde e le quiete ultimi tre camere, tinello, cucinino, doppi servizi; altre due camere, cucinetta, bagno. Mutuo San Paolo 40 per cento. Telef. 537-496.

ZONA piazza Bengasi vendonsi alloggi finitissimi vista panoramica. Telefonare 555-340, 667-116

ZONA Sassi vendesi casa e mq 28.000 terreno verde pubblico agricolo. Scrivere: «Pubblicità Stampa 3026 — Torino». A92933

3-3-4 CAMERE, SERVIZI, IN QUARTIERE ORGANIZZATO, ZONA ITALIA '61, VENDIAMO 20% CONTANTI, RESTO MUTUI LUNGO TERMINE, UFF. VENDITE MONCALIERI, CORSO TRIESTE 75, TEL. 684-897, APERTO ANCHE FESTIVI.

1370 mq terreno in quartiere residenziale, strada Revigliasco (zona S. Bartolomeo), progetto villa approvato, tutti servizi, privato vende Telefonare ore pasti 682-835.

1.800.000 mono stufa vendesi camera cucina via Ulzio 23. Visite 15-18. A93085

3.500.000 vendesi camino cucina servizi. E' piena, corso Giancone 2, visite 16-18. A92661

DOMANDE AFFITTO ALL. LOCALI e TERR. L. 200 p.p.

A.A.A. ABBISOGNA alloggio coniugi pensionati estremamente silenziosi (aiutano) 780-890, 538-539 O591

A.A. CONIUGI piemontesi statali cercano alloggetto. Telef. 686-755, 775-889. O490

A. ABBISOGNA 3-4 camere, salone doppi servizi. Telef. 779-538.

A. AFFITTERESSERO alloggetto, referenziatissimi soggetti piemontesi, impiego stabile. Telef. 517-630.

A. CONIUGI piemontesi referenziatissimi cercano alloggio Telef. 769-800 geom. Martinat. O464

ALLOGGIO 3 camere letto salone camera donna doppi servizi cercano referenziati. Tel. 581-617.

AMMOBILIATO piedi-a-terra indipendente centrale. Scrivere riservatezza. Tel. 650-503. O562

AMMOBILIATO 1-4 camere interni-ti cercano qualsiasi zona Telefonare 517-803 O555

AFFITTASI stupendo piano rialzato di quattro camere e servizi visibile ore 14-18 via Cavalleriraggiore 24.

AFFITTASI ampio alloggio uso ufficio, deposito, C.so S. Martino 8, Telefonare 501-413. A91100

AFFITTASI uso commercio ammobiliato, garage giardino 25 mq. Telefonare 684-881. 1001

AFFITTASI centralissimo in 30 uso negozio ufficio. Tel. 570.161 dopo ore 20. Scrivere: «Pubblicità Stampa 2656 — Torino». A92172

AFFITTASI magazzino piano rialzato, salvizi, ripostiglio, Mirafiori. Telefonare 344-313. A91467

AFFITTASI negozio corso Francia n. 448. Telefonare 780-718.

AFFITTASI negozio libero piazza Enrico Toti adatto a qualsiasi uso. Telefonare 890-287. A91652

AFFITTASI negozio nuovo adatto torrefazione bar Laumont. Telefonare 390-636. A92145

PIANO rialzato, Barriera Milano, 90 m corso G. Cesare, Arte, via Palestrina 13, affitta nuovi eleganti moderni uffici mq 230 circa, centralino telefonica 2-3 linee con 7 impianti interni, sottostante magazzino luminosissimo mq 340. Telefonare 852-025.

PRECOLLINARE tranquillità giardino affittasi panoramico due vani servizi. Telefonare 695-354. A93031

SALUZZO 1 affittasi subito alloggio tre camere cucina soppalco grandioso terrazzo coperto, impianto termo centrale. A92157

SEMINTERRATO oltre 500 mq luminosissimo, zona semicentrale, ingresso indipendente, affittasi vendesi. Scrivere: «Pubblicità Stampa 5121 — Torino». A91753

STAMPATORI 5 affittasi negozio sottostante magazzino piano seminterrato riscaldato. A92155

UFFICI fino a 800 mq. stabile centralissimo completamente rimesso a nuovo, ultimissimo. Tel. 530-016

SUBITO IN CASA VOSTRA QUESTO TV PER SOLE

OFFERTA SPECIALE
L. 10.000
PER IL VOSTRO VECCHIO APPARECCHIO

PER I NOSTRI "TV" INSTALLAZIONE MANUTENZIONE E RIPARAZIONI SONO COMPLETAMENTE GRATIS

telenoleggio

TORINO - VIA NIZZA 25 - TELEF. 687.332

ALLOGGETTO minimo o mansarda con servizio cercasi zona via Napione o Lungo Po. Scrivere: a Pubblicità Stampa 5255 — Torino».

CERCO due-quattro camere, possibilmente servizi, anche periferico. Telefonare 544-461. O568

CONIUGI 30enni referenziatissimi cercano alloggio in cambio pulizie scale. Telefonare 653-323.

PENSIONATA cerca 1-2 camere zona Pozzo. Telefonare 776-840.

REFERENZIATI cercano 1-4 camere vuoto centrale semi centrale. Telefonare 538-594. O555

REFERENZIATISSIMA pratica ufficio per pulizie scale in cambio alloggio. Telefonare 871-922.

OFFERTE AFFITTO ALL. LOCALI e TERR. L. 200 s.p.

A. ABBIAMO alloggi diverse dimensioni, nuovo stabile semicentrale. Telefonare 751-826. O488

A. ABBIAMO alloggi 18.000, 20 mila, 30.000, 40.000 Secchi 14, telefono 538-539. O529

A. AFFITTANSI alloggetti moderni 20.000, 25.000, 35.000. Via Bologna 10. O658

A. AFFITTANSI alloggetti moderni 20.000, 25.000, 35.000, 45.000. Bogino 10. O658

A. AFFITTASI locali metriquadrati 500 Martinetto, altre 70. Telefonare 561-206. A92406

AFFITTASI stabile Torino Settimo fronte Fiat Grandi Motori 3-2-1 camera e servizi liberi subito. Telefonare 240-550. A93007

AFFITTASI 1 novembre via Priocca casa nuova 3 camere cucina servizi. Telefono 650-148.

AFFITTASI 3 camere termo bagno piena terreno L. 25.000. Strada Settimo 140, Nicola.

AFFITTO novembre 2 camere, tinello, bagno, Borgata Parella. Scrivere «Pubblicità Stampa 5181 — Torino». A92074

ALLOGGETTO termo giardino vicinanze Rivoli affittasi coniugi pensionati. Telefonare 95-173.

AMMOBILIATO piedi-a-terra elegante, indipendente, 40.000-50.000. Telefonare 650-503. O562

APPARTAMENTO salone, cinque camere, bisservizi, due ingressi, moderno, centrale, adatto anche studio professionale. Telef. 553-562 ore 16-20. A92617

ATTICO affittasi Michelino vicinanze ippodromo 4 camere terrazzo. Telefonare 622-458. O540

ATTICO salone 60 mq terrazzo 100 mq quattro camere bagni servizi. Telefonare 544-451. O488

AUTOTRASLOCHI accuratissimi tutto Italia moderni autofurgoni, garanzia, concorrenza. Telefonare 560-380 (ditta Serra). O191

AUTOTRASLOCHI garanzia 4000 per camera, furgoni imballi. Telefonare 657-051 Montalto

VIA Prati 3 affittasi tre locali comunicanti uso ufficio liberi subito

VICINANZA Porta Nuova affittasi negozio, ampia vetrina. Rivolgersi portineria San Quintino 4 bis.

VILLA pedemontana panoramica, precollinare affittasi salone, sala, studio, soggiorno, 5 camere, servizi, garage, giardino. Telef. 593-975.

VILLA presso Valentino, adatta abitazione signorile ed uffici alta rappresentanza, affittiamo disponibile subito. Telefonare 530-016.

LOCALI PER VILLEGGI L. 200 per parola

ANDORA Marina affittasi alloggio vista mare ottobre e mesi successivi. Tel. 689-586. 2001

LOANO affittasi alloggi ammobiliati stagione invernale ed estiva. Telefonare Torino 293-529

RAPALLO, affittasi stagione invernale ammobiliato alloggetto bicamere e servizi. Telefonare 485-400, Tedino. A91942

SPOTORNO sul mare confortevolissimo affittasi da ottobre. Telefonare 670-892 pomeridiane. A93517

ALBERGHI E STAZIONI CLIMATICHE L. 200 p.p.

SANREMO Motel Panorama, telefono 83-894, nuovissimo, sul mare, camere bagno, soggiorno, terrazzo, solarium, parcheggio. Cucina scelta, prezzi modici. 36330

LEZ. TRADUZ. PREST. L. 200 per parola

LEZIONI francese tedesco per bambini. Tel. 939-515. A92042

PROFESSORESSA lettere francese inizio esistenza scolastica e corso preparatorio, latino classi superiori. Telefonare 772-309.

CAMERE MOBIL. PENS. L. 200 per parola

AFFITTASI ammobiliata centralissime signorina impiegata stabile con pensione. Tel. 684-214.

AFFITTASI camera ammobiliata piazza Castello con pensione familiare. Telefonare 536-712. A93467

CAMERA pensione persona per bene con turno normale Porta Susa. Telefonare 315-328. A93470

FAMIGLIA affitta sola Moncalieri camera ed impiegata. Tel. 634-016.

SIGNORA affitta camera immobiliare zona senza uso cucina a persona seria. Telefonare 588-145.

SIGNORA distinta offre camera centrale contrattazione pensione completa persona signora sola. Telefonare ore pasti 652-854. A93503

DOMANDE IMPIEGO L. 50 per parola

ARREDATORE ambientazioni offresi. Telefono 728-264. A93141

CAPO personale ristorante hôtel trattenente lunga esperienza estero, Italia, parlante correttamente: italiano, francese, inglese, tedesco, discreta conoscenza spagnolo, dot. comando, abilissimo anche banchetti, ricevimenti, referenziato, offresi per sistemazione adeguata. Libero subito. Scrivere «Pubblicità Stampa 5286 — Torino».

CAPO reparto attrezzature controllori meccaniche lavorazioni varie offresi. Telefonare 289-735. 1001

CINQUANTACINQUENNE, preparata, cultura, pratica lavori ufficio, esamineresse proposte impiego stabile. Referenziatissimo, libero subito. Scrivere: «Pubblicità Stampa 3006 — Torino». A92658

CONTABILE pratica contabilità meccanizzata Olivetti, lavori ufficio, offresi seria ditta. Scrivere: «Pubblicità Stampa 659 — Torino». 2001

DATTILOGRAFA 21enne, licenza media, primo impiego, libera subito, disposta svolgere qualsiasi lavoro ufficio. Telefonare 210-144.

DICIANNOVENNE dattilografa, secondo impiego, offresi subito. Telefono 630-782. A92572

DICIANNOVENNE dattilografa, presenza, volenterosa, secondo impiego, offresi seria ditta. Telef. 634-673.

DICIANNOVENNE segretaria d'azienda stenotastiera conoscenza inglese francese pratica lavori ufficio libera subito offresi seria ditta in Torino. Scrivere: «Pubblicità Stampa 3020 — Torino». A92876

DIPLOMATO ventisettenne esperienza quinquennale industria metallurgica cerca impiego scopo miglioramento. Telefonare pomeriggio 726-350.

DIPLOMATO 32enne, cultura universitaria, conoscenze lingue, vasta lunga esperienza tecnico - commerciale, buone introduzione industrie meccaniche Piemonte; attualmente capo ufficio acquisti importante industria macchine utensili, esaminerebbe adeguate proposte scopo miglioramento. Scrivere: «Pubblicità Stampa 3117 — Torino». A93894

DISEGNATORE meccanico progettista offresi a seria ditta disposto anche trasferirsi. Scrivere: «Pubblicità Stampa 5282 — Torino». A93867

FARMACISTA grande esperienza, sette anni di direzione, libera dal 15 novembre, occuperebbesi Torino, Genova. Scrivere: Farmacia Marroni, Canino (Viterbo). A88995

FATTURISTA offresi ore serali. Telefonare 331-600 ore 20-21.

GIOVANE esperienza materiale elettrico preparazione tecnica e commerciale offresi per impiego adeguato. Scrivere: «Pubblicità Stampa 3096 — Torino». A93797

GIOVANE serio offresi impiego e disegnatore. Tel. 70-647.

GIOVANE praticissima vendita campo abbigliamento femminile dinamico parlante inglese francese offresi per direzione o posto responsabilità. Scrivere: «Pubblicità Stampa 5276 — Torino». A93416

HOSTESS bella presenza interprete inglese francese occuperebbesi Salone Auto qualifica analoga. Telefono 651-348. A93346

IMPIEGATA dattilografa pratica ufficio occuperebbesi anche mezza giornata. Telefonare 314-437.

IMPIEGATA ventenne cinque anni ramo assicurativo offresi seria ditta scopo miglioria. Scrivere: «Pubblicità Stampa 3055 — Torino».

IMPIEGATA 22enne pratica ufficio offresi. Tel. 662-706.

IMPIEGATO contabilità clienti fornitori et generale pratica lavori amministrativi offresi ditta. Telefonare 723-582. A92753

IMPIEGATO commerciale esperienza quadriennale 24enne cultura, livello medio superiore esamina solo serie offerte impiego. Telefonare 356-162.

IMPIEGATO 25enne libero 18.30-21 accetta qualsiasi impiego, automezzo proprio, presenta, massima serietà e fiducia. Telefonare 674-217.

**INGEGNERE LUNGHISSIMA PROVATA ESPERIENZA DIREZIONE COMMERCIALE SETTORE ELETTROMECCANICO ESAMINA PROPOSTE CONCRETE. SCRIVERE: «PUBBLICITA' STAMPA 653 — TORINO». 2001

INGEGNERE ottima esperienza tecnica commerciale scopo miglioramento esaminerebbe proposte da ditte costruttrici macchine utensili. Scrivere: «Pubblicità Stampa 212 — Milano». 26403

INGEGNERE torinese quarantenne, con notevoli doti di amorevolezza nelle progettazione di impianti termici, idrici e di condizionamento e tre nelle direzione tecnica e commerciale di grande azienda installatrice, esaminerebbe proposte di impiego adeguate. Scrivere: «Pubblicità Stampa 3305 — Torino». A93739

INSEGNANTE referenziatissima offresi doposcuola mezza giornata. Tel. 796-813. A93318

ISTITUTRICE occuperebbesi presso sorta famiglia. Scrivere: «Pubblicità Stampa 5284 — Torino».

MAESTRA, ventunenne, cerca serio impiego massima impiego. Tel. 360-893

MAGAZZINIERE, pratico contabilità, patentato, referenziato, libero, offresi, miti pretese. Scrivere: «Pubblicità Stampa 3047 — Torino».

NEO diplomato perito elettrotecnico, millesenni, offresi 1° impiego Telefonare 215-258.

NEOLAUREATA economia commercio conoscenza francese inglese, ottimissime referenze proposte impiego. Scrivere: «Pubblicità Stampa 3054 — Torino». A93286

NEOLAUREATO economia commercio ottime conoscenze inglese impiegherebbesi adeguatamente. Telefonare 634 643. A93038

NEO RAGIONIERA, referenziata, prima impiego, offresi, miti pretese. Telef. 372-765. A93605

OPERAI commesse profumerie eventualmente solo pomeriggio. Telefono 383-978 (ore pasti).

OPERAI stenodattilografia contemporanee pagate e contributi primo impiego. Tel. 727-930.

PENSIONATO, diplomato, esperto contabilità generale, magazzino, ufficio, occuperebbesi anche parzialmente. Telefonare 302-441.

PENSIONATO maresciallo R.S. eventualmente solo persona Udine, lavori ufficio, esattore. Tel. 758-822

PERFORATRICE IBM distillo offresi anche lavoro saltuario. Nello Ermine, via Brioschi 57. A93488

PERFORATRICE meccanografica, diciannovenne, pratica biennale, Olivetti, Ibm, offresi libera subito. Telef. 730 814. A93184

PERITO elettrotecnico ventenne servizio militare effettuato occuperebbesi anche rappresentanza. Tel. 663-416.

PERITO esperienza quinquennale offresi settore elettromeccanico ufficio programmazione. Telefonare 592-161.

PERITO meccanico, militare assolto offresi, Telefonare 686-154.

PERITO meccanico militare assolto offresi. Telefonare 697-840 ore pasti. A93151

PERITO meccanico militare assolto offresi. Scrivere a: Patente auto 03589 10034, Chivasso.

PERITO meccanico millesenne primo impiego offresi. Scrivere: «Pubblicità Stampa 5273 — Torino».

PRATICA contabilità, bilanci, lavori ufficio, pensionata, occuperebbesi mezza, giornata oppure orario ridotto. Scrivere: «Pubblicità Stampa 3059 — Torino». A93451

PRATICA pluriennale conduzione ufficio lavoro autonomo corrispondente stenodattilo, presenza, distinzione scopo miglioramento signora 26enne offresi massima serietà, riservatezza. Telefonare 727-828. Scrivere: «Pubblicità Stampa 3039 — Torino». A93186

PRATICO farmacia, esperto banco, magazzino, scritturi, contabilità, denuncia redditi, orario referenze, occuperebbesi dal 15 novembre presso farmacia o grossista, Torino, Genova. Scrivere: Farmacia Marroni, Canino (Viterbo). A88996

RAGAZZO 18enne militesente offresi ufficio o magazzino. Tel. 375-519.

RAGIONIERA diciannovenne primo impiego conoscenza macchina contabili offresi. Telefonare 546-351.

RAGIONIERA, esperienza triennale contabilità amministrativa commerciale, paghe contributi, lavori ufficio, offresi. Telef. 950-613.

RAGIONIERA lunga esperienza amministrazione piccola media azienda praticissimo impianti contabilità bilanci. Varioni offresi mezza giornata saltuariamente. Telefonare 500-843.

RAGIONIERA ventisette pratica contabilità, paghe, contributi, offresi ufficio ditta. Telef. 935-334 1001

RAGIONIERA ventisettenne, esperienza quinquennale pratica andamento azienda offresi quale segretaria contabile. Telefonare 630-336.

RAGIONIERA 24anni pratica, tutti i lavori ufficio offresi. Tel. 281-529.

(Continua a pag. 8)

questo è un radiatore di ghisa

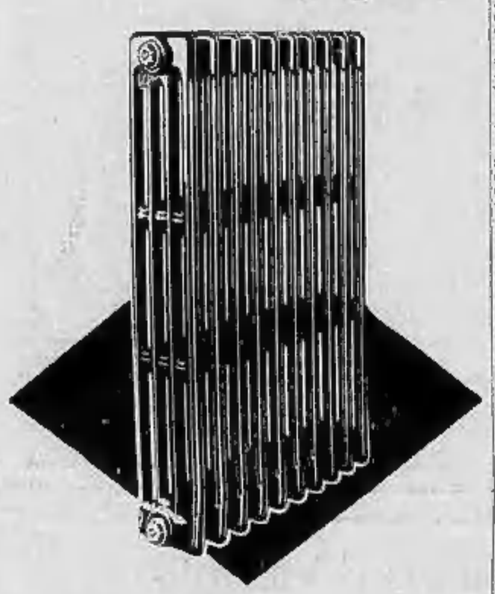

questo, per la precisione, è qualcosa di più: è un radiatore di ghisa della SAN GIORGIO PRA

I radiatori SAN GIORGIO durano più della casa; per la particolare forma delle colonne a parità di superficie installata, danno più calore, più alla svelta, con più economia e con minor ingombro.
I radiatori SAN GIORGIO sono il frutto di oltre 50 anni di esperienza, di ricerca e studi continui.

SAN GIORGIO PRA FONDERIE E OFFICINE GENOVA

Avete dei problemi di riscaldamento? Sottoponeteli al nostro servizio Tecnico Via G. Reito, 27 - 16157 Genova Pra

ISTITUTO
BERTOLA
10123 TORINO Via Po 8 Tel. 542.342, 541.471, 547.573
dal 1887 al servizio della Scuola
Corsi recupero diurni - serali
MEDIA - GINNASIO
LICEO CLASSICO e SCIENTIFICO
MAESTRI - RAGIONIERI
GEOMETRI - PERITI I.
MATURITA' ARTISTICA
SCUOLA MAGISTRALE (Maestra d'Asilo)
COLLEGIO CONVITTO

SCUOLA di SERA E PRESERALE

MEDIE: licenza in un anno.
RAGIONIERI - GEOMETRI: in tempo più breve del norm. - PERITI INDUSTRIALI.
Corsi pomeridiani 14-17 - preserali 17,30-20,30 e serali 20,15-23,05
ISTITUTI DEL Dr. QUARTERO
VIA CONSOLATA N. 1 BIS ANGOLO VIA GARIBALDI - TELEFONO 54.49.76

TREVES VIA CERNAIA 17
DAL 1870 MOBILI - SALOTTI

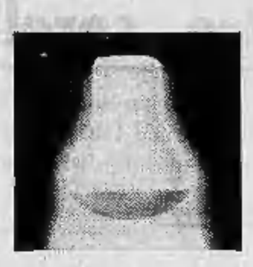

Lampade PHILIPS "ARGENTA SUPERLUX"

Grazie alla satinatura della parte inferiore dell'ampolla, concentrano sul piano di lavoro un fascio luminoso di maggiore intensità e, in più, consentono nell'ambiente una diffusione armoniosa della luce con ombre sfumate.

Le Lampade "Superlux" Philips appartengono alla vasta gamma della serie "Argenta"

PHILIPS FIDATEVI DI **PHILIPS**
un nome che si accende in ogni casa del mondo!

DAVID E BETSABEA

Fuga nella notte

RIASSUNTO — *Saul, primo re d'Israele, è malato di nervi e per placare le sue crisi d'ira viene chiamato a corte un giovane suonatore d'arpa: David, figlio del pastore Isai che vive in Betlemme. Questi s'innamora della figlia maggiore del sovrano, chiamata Merob, ma per le sue umili origini, non osa rivelarglielo. Allorché Saul promette di dare Merob in sposa a colui che batterà in duello il gigante filisteo Golia, David, benché non abbia ancora l'età per essere soldato, si fa avanti e uccide il colosso. Ma il re, geloso della fama che egli ha così acquistato, rinnega la promessa e concede Merob ad un altro, Adriele Molatita.*

Il re in una crisi di rabbia scaglia sul cantore la sua lancia

David avrebbe potuto indignarsi o protestare. La mano di Merob era la ricompensa promessa a chi avesse vinto Golia: perché il re la concedeva ora ad un altro? Ma Saul aveva una seconda figlia, Micòl, bella quanto la primogenita. E la fanciulla fin dal primo giorno in cui aveva visto David non aveva saputo dissimulare che il giovane le piaceva. Da quando poi Merob aveva sposato Adriele Molatita, Micòl cercava mille pretesti per incontrare David e ben presto finì per confessargli che lo amava. Abigail a lei egli dimenticò in fretta la sorella.

La notizia di questa relazione fu di lì a poco riferita al re, il quale finì di inchinarsi all'amore dei due ragazzi e se ne mostrò lieto. Mandò a chiamare David e gli disse: «Ti avevo promesso che saresti divenuto mio genero. Con Merob non è stato possibile, ma ora ti concederò in moglie Micòl. Ti devo però porre una condizione: tu dovrai portare a riprova del tuo valore, le teste di cento filistei». David accettò la proposta. In verità Saul si augurava che egli cadesse ucciso in combattimento. Ma di lì a qualche giorno il giovane prende con sé mille soldati e parte in missione e uccide non già cento filistei, ma duecento. Le teste mozzate vengono riposte in panieri e portate al re. Saul fa buon viso alla cattiva sorte allorché vede tornare David salvo e vittorioso. Gli concede la figlia promessa, ma in fondo al cuore si rode di rabbia e di dispetto.

Sempre più spesso il sovrano è ora in preda ai suoi accessi di furore e in quei momenti pare che abbia smarrito completamente la ragione. L'esasperazione gli viene dal vedere frustrato ogni suo malvagio disegno e dalla certezza che il Signore ha steso su David la sua mano. Una sera in cui il genero è venuto a suonar l'arpa nella sala del palazzo ov'egli siede corrucciato, Saul afferra dalla parete una lancia e da pochi metri gliela scaglia con tutta la forza del suo braccio di guerriero. Ma David riesce a schivarla e la punta va a conficcarsi nel muro. Subito dopo il giovane fugge e si rifugia in casa.

Ora il re invia le sue guardie al domicilio del genero. La legge vuole che si rispetti il sacro riposo della notte e David dovrà essere arrestato al levar del sole. Ma Micòl, la giovane sposa, ha amici a Corte che l'avvertono del pericolo e le rivelano l'ordine dato dal sovrano suo padre. Micòl informa David poi lo aiuta a fuggire calandolo da una finestra nel giardino. Lì lì a poco le guardie bussano alla porta. «David è malato» risponde la donna senza aprire. I soldati riferiscono queste parole a Saul, il quale chiede ora che il nemico gli sia portato dinanzi, così come si trova, magari insieme al letto, e che subito dopo venga messo a morte. Nel frattempo Micòl aveva messo nel letto al posto del marito una statua, rivestendola e avvolgendone la testa in una pelle di capra che simulava una capigliatura. Quando le guardie irrompono e irrompono nella casa sfondando la porta, scorgon fra le coperte la sagoma umana e cercano di destarla. Solo allora si avvedono di esser stati giocati. David ha avuto il tempo di allontanarsi un bel po'.

SEGUE: Abigail

Micòl, la giovane sposa, avverte David del tramando pericolo

(Copyright «Chicago Tribune» - e «Stampa Sera»)

Il bilancio dello scontro ferroviario: 12 morti, 76 feriti

E' stato un automobilista la causa della tremenda sciagura di Liegi

La polizia lo sta ricercando - Ha sfondato un passaggio a livello provocando il corto circuito degli scambi

Nostro servizio particolare

Liegi, giovedì sera.

Il tragico scontro ferroviario, avvenuto ieri a quindici chilometri da Liegi, probabilmente è stato causato da un automobilista ancora sconosciuto. La polizia lo sta ricercando attivamente, con gran dispiego di mezzi. Secondo gli ultimi calcoli, nella sciagura sono morte dodici persone e 76 sono rimaste ferite; ma i resti delle vetture sfasciate non sono ancora stati tutti rimossi e molti dei feriti versano in gravissime condizioni. Si teme quindi che il doloroso bilancio possa farsi ancora più grave.

Intanto è stato arrestato un ferroviere addetto agli scambi, è Jean Cockx, di cinquanta anni. Lo si accusa di non avere manovrato lo scambio a mano dopo il guasto del sistema automatico.

Secondo gli esperti, il mancato funzionamento degli scambi automatici è da imputare a un corto circuito, provocato dall'urto violento dell'automobile «fantasma». Il guidatore, che aveva forse la visibilità intralciata dal maltempo, ma che procedeva comunque, dicono gli investigatori, a velocità rilevante, ha sfondato il passaggio a livello chiuso, ed ha così messo in corto circuito scambi e segnalazioni. I semafori hanno dato luce verde al treno proveniente da Bruxelles e diretto a Liegi, e il velocissimo convoglio elettrico ha tamponato un treno locale gremito di «pendolari», nei pressi del villaggio di Fexhe le Haut Clocher. L'espresso viaggiava a quasi 130 all'ora. A causa del fortissimo urto è stato sbalzato dalle rotaie ed è andato a cozzare contro il «Bruxelles-Liegi» anch'esso in piena corsa.

Lo scontro ha ridotto di verse vetture a un ammasso di lamiere contorte, molti viaggiatori sono stati proiettati sulla massicciata, altri sono rimasti imprigionati fra i rottami.

Nove corpi sono stati ricuperati dai rottami; altre tre persone sono spirate mentre venivano trasportate in ospedale. Le ambulanze della Croce Rossa, giunte dalle vicine località, hanno cominciato a caricare i feriti, che erano stati adagiati sulla banchina o portati nei locali della stazione. L'ululato delle sirene ha riempito per ore e ore l'umida aria di Fexhe. I feriti gravi sono una dozzina.

Il principe Alberto di Liegi, fratello di re Baldovino, che si stava recando in auto verso la Svizzera, ha udito la notizia della sciagura alla radio mentre transitava nei pressi di Fexhe-Le-Haut-Clocher. Ha raggiunto immediatamente il luogo del disastro.

w. a.

Uomini della polizia e infermieri fra i rottami del vagone squarciato nel tremendo urto (Tel. a «Stampa Sera»)

Monumento agli aviatori più veloci

Inaugurato a Desenzano, già sede del «Reparto Alta Velocità» dell'Aeronautica, dove si formarono i piloti che conquistarono «record» del mondo

Il simbolo della velocità nel teso volto di donna. L'opera è di Augusto Quaglino

Desenzano, giovedì sera.

Un monumento al «Reparto Alta Velocità» dell'Aeronautica Italiana che, col sacrificio di non pochi dei suoi piloti, dal 1927 al '36 si affermò nel mondo, è stato inaugurato a Desenzano sul Garda, in vista del lago sul quale, giorno per giorno, con perseverante impegno si son formati i nostri migliori «velocisti».

L'insieme del monumento comprende un piedestallo in lastre di «labradorite» di Svezia nel quale si erge, su un blocco di granito bianco levigatissimo portante l'elemento plastico: una grande scheggia di bronzo posta di traverso che si protende verso l'alto terminando con un teso volto di donna simboleggiante la «velocità pura protesa verso l'etere»; vi si ritrova lo stesso gusto e la stessa sensibilità di cui Aurelio Quaglino ha dato prova nel monumento-sacrario dei Caduti dell'Aeronautica del Cimitero di Torino.

IL GIALLO DI Lola Starr — La ragazza scambiata

RIASSUNTO — *La famosa diva No-no Night è uccisa da un'insegna piombata sulla folla. Invece di lei viene portata in ospedale, gravemente ferita, una ragazza, Beri, che il padre, per pubblicità, aveva reso una copia perfetta dell'attrice. Solo la madre di No-no si avvede dello scambio.*

(Copyright «Chicago Tribune» - e «Stampa Sera»)

16 — (continua)

i miliardari della domenica

Quanto ha incassato Edmondo Fabbri nei quattro anni precedenti al famigerato incontro Italia-Corea? e quanto ha fruttato a Omar Sivori ciascuno dei suoi 135 goal juventini? Ricordate la cifra totale degli incassi dell'Inter per il 1966-67? e quelli del Napoli? E' vero che il grande Bobby Charlton non guadagna più di 12 milioni all'anno? A quanto ascendono gli stipendi di una squadra italiana di primo piano?... A questi e a molti altri interrogativi in cifre risponde — conti alla mano — Maurizio Caravella nell'articolo «Calcio: miliardi in libertà» pubblicato su Selezione di ottobre. Chiedete Selezione in edicola: 21 articoli e 2 libri condensati.

Selezione dal Reader's Digest

E' giunto in Italia il grande attore drammatico Mirko Slepan, celebre per la memorabile interpretazione di «Il cane sulla scena». Poveretelli Come soffre!!! Si calma e non usare il famoso CALLIFUGO CICCARELLI che si trova in farmacia a sole 200 lire.

BERGALLO ARESE
CASA DEL SOFA'
SALOTTI DIVANI POLTRONE
Nuovo divano-letto matrimoniale con materassi Lire 55.000
VENDITA DIRETTA DALLA FABBRICA
Consegna gratuita in provincia

UNICA SEDE: CORSO CASALE 85

CONTINUA LA VENDITA DI TUTTE LE MERCI STOCK INVERNALI DEL
FALLIMENTO
C.so R. Margherita 127 angolo Via delle Orfane
(Porta Palazzo)
Lanerie - Drapperie
Cotonerie - Tappeti
Tendaggi - Coperte
Confezioni in genere
Articoli di qualità a prezzi incredibili
Occasione unica

Dott. P. ADLER Specialista Malattie della pelle e veneree Via Cesare Battisti 2 angolo via Roma Ore 15, 17 - 18.30, festivi 10-12, T. 545.656

TELEFONI Tutti gli articoli di Lino da QUATTROCOLO CASA DI FIDUCIA VIA MERCANTI, 10 - TORINO

DEPILAZIONE DEFINITIVA
Indolore senza traccia con apparecchi scientifici modernissimi - massaggi
STUDIO DI ESTETICA
Via Lagrange 33 - TORINO
(Palazzo Turr) - Telefono 537.565

Agite subito, usate, al primo segno che vi colpisca freschezza al viso, la crema al prezioso olio di ROSA BULGARA idrata superficialmente i tessuti e li rende più freschi elastici giovanili. Usata prima del pediluvio rinfresca ed arrossa la pelle, rimuove ogni tossina (Per quelli arida L. 650 quelli normali L. 550) Per una cura di bellezza completa fondo ROSA BULGARA idrata superficialmente i tessuti e CREME ROSA BULGARA che distende ringiovanisce il viso

Rallo Farmacie

Chi compra VOLKSWAGEN acquista SICUREZZA adesso ancora di più!

perchè:

è nuovo

Il piantone di sterzo ad assorbimento d'urto che si contrae sia in caso di urto frontale sia sotto una forte pressione sul volante ☐ Il sistema frenante a doppio circuito che consente una frenata efficace anche se un circuito si guasta ☐ Inoltre: tergicristallo a due velocità e a spazzole più grandi ☐ Impianto di aerazione silenzioso e più efficace ☐ Pomelli in materiale elastico ☐ Maniglie esterne con pulsante interno ☐ Più sicurezza a prezzi invariati.

è rimasto

La carrozzeria in spessa lamiera d'acciaio a forma di guscio ☐ La piattaforma che protegge la parte inferiore della vettura ☐ L'esperienza di milioni di esemplari che circolano nei cinque continenti ☐ La qualità VOLKSWAGEN

I vostri cari vogliono che voi viaggiate sicuri: le VOLKSWAGEN sono robuste e adesso ancora più sicure

In Italia concessionari in tutte le 92 Provincie, con oltre 700 officine autorizzate. Vedere gli indirizzi in tutti gli elenchi telefonici alla lettera «V» = VOLKSWAGEN (ed anche sulla seconda di copertina)

Tutti i Concessionari sono agenti del Servizio Assicurazioni e del Servizio Finanziamento VOLKSWAGEN (Compeo)

A Cuneo Società internazionale vende stampa signorina diplomata presenza facilità di parola per visitare ed illustrare nuova produzione a nostra clientela, esclusivismo ottimo guadagno, possibilità sviluppo futuro e ore lavorative giornaliere. Manoscrivere precisando età, referenze a «Pubblicità Stampa 660 — Torino», 0371

ADDETTO addetta segreteria ufficina preferibilmente con pratica precedente le assume importante industria metalmeccanica. Presentarsi giovedì, Via San Bernardino 13 alle ore 17.

APPRENDISTA 15enne conoscenza dattilografia, cercasi. Scrivere: «Pubblicità Stampa 2834 — Torino».

AZIENDA commerciale Grugliasco zona Mirafiori Cercasi serio esercitore mercato. Telef. 567-733

CANTANTI dilettanti cercansi per concorso nazionale Nastri d'Autunno. Informazioni: piazza Castello 9, piano 3°. Tel. 515-263.

CERCANSI universitari impiegati anche occupati per redditizia attività. Telefonare 531-857, 2001

CERCASI apprendista commesso 15-18 anni bella presenza articoli sportivi. Telef. 562-279. 2001

CERCASI ottima impiegata molto pratica lavori ufficio. Tel. 542-153.

CERCASI vice capo ufficio acquisti per media industria meccanico elettrica età inferiore 35 anni, dinamico, esperto di iniziative su disegni e cataloghi. Scrivere: «Pubblicità Stampa 3078 — Torino». A93552

CERCASI 15-18enne primo impiego, biennio ragioneria, presenza, referenziata. Telefonare 687-732.

DISEGNATORE PRIMA CATEGORIA ESPERTO PROGETTAZIONE MACCHINE E ATTREZZATURE CERCA PRIMARIA INDUSTRIA MECCANICA PER POSTO GRANDE RESPONSABILITA' E INDIPENDENZA: TELEFONARE 260-323 PER APPUNTAMENTO DIRETTO CON DIRETTORE TECNICO. A93261

DITTA modelli alta moda cerca commesse aiuto commesse bella presenza, referenze. Scrivere: «Pubblicità Stampa 3219 — Torino».

DITTE Stato assume signore e signorine media cultura, residenti Torino, anche parzialmente occupate per attività previdenziale. Presentarsi giovedì 5 c. m. ore 15,30-18, via Amedeo Avogadro 6, 1° piano.

GRANDE industria assume rappresentanza disposto viaggiare sollecitazioni crediti, contatti clientela qualificata, retribuzione adeguata. Battegliare a «Pubblicità Stampa 3040 — Torino».

GRANDE INDUSTRIA METALMECCANICA CERCA PERITO ELETTROTECNICO MASSIMO TRENTENNE CON BUONA ESPERIENZA IN RELAIS CONOSCENZA ANCHE SOLO SCOLASTICA INGLESE. OFFRESI BUONA RETRIBUZIONE 3° CATEGORIA POSSIBILITA' DI CARRIERA. SCRIVERE «PUBBLICITA' STAMPA 3382 — TORINO». A93287

IMPORTANTE azienda cerca elemento libero ore pomeridiane, possibilità guadagno adeguato. Via Garibaldi 38 angolo piazza Statuto.

IMPORTANTE casa cosmetici internazionale cerca per città Torino venditrice referenziatissima ottima presenza. Manoscrivere dettagliando: «Pubblicità Stampa 3110 — Torino».

IMPORTANTE ditta commercio macchine utensili ed istrumenti di precisione cerca perito industriale 25enne possibilmente pratico rame strumenti meccanici di misura e controllo per visite alla clientela di Torino e Piemonte. Scrivere: «Pubblicità Stampa 3315 — Torino». A93048

IMPORTANTE ditta confezioni ricerca modellista sviluppatore. Inviare curriculum, referenze, Pubblitalia, Casella 16, 15033 Casale Monferrato.

IMPORTANTE Società ricerca stenodattilografo referenziato, con esperienza ufficio commerciale, ottima conoscenza tedesco parlato scritto. Scrivere: «Pubblicità Stampa 2618 — Torino». A81852

INDUSTRIA dolciaria assume subito giovane dattilografa, pratica lavori ufficio. Telefonare 344-316.

INGEGNERE sul filo sui chimico abilitato insegnamento cercasi per importante consulenza. Scrivere: «Pubblicità Stampa 3105 — Torino».

ISTITUTI scolastici Asti, Cuneo, assumono insegnanti costruzioni, topografia. Scrivere Pubblimen, casella 241, 14100 Asti. 26389

MEDIA azienda metalmeccanica torinese cerca esperto contabilità industriale direct-costing-budget. Inviare curriculum e referenze a: «Pubblicità Stampa 3261 — Torino».

OFFRESI emolumenti 100.000 mensili. Rivolgersi Ordli, Nastone 9, Torino.

ORGANIZZAZIONE vendita rateale assume ragazza bella presenza per facile vendita di propaganda. Ottimo guadagno. Mondial Mac, via N. Fabrizi 140 bis. 3001

PERITO elettrotecnico 25-35 assume importante ditta per compiti tecnico-commerciali visita clienti campo automatismi preferibilmente esperienza ufficio tecnico residente Torino offresi ampia provvigioni rimborso spese auto e altre. Curriculum, Riservatezza. Scrivere «Pubblicità Stampa 3291 — Torino».

PRIMARIA industria metalmeccanica ricerca diplomato non primo impiego per amministrazione servizio commerciale. Impiegato per servizio acquisti pratica conto lavorazione ed movimenti magazzino. Inviare curriculum al preter., a «Pubblicità Stampa 3267 — Torino». A93331

RAGIONIERA 30-35enne assume grande industria. Dettagliare: «Pubblicità Stampa 3238 — Torino».

SEGRETARIO di direzione alto livello, ottima cultura generale, conoscenza lingue, preciso, ordinato, versatile, diligente, assume industria in espansione. Ottima possibilità per elemento disposto dare massima dedizione. Assicurasi riservatezza. Scrivere: «Pubblicità Stampa 5198 — Torino».

SIGNORINA aiuto magazzino, pratica dattilografia assume seria ditta. Scrivere: «Pubblicità Stampa 5240 — Torino». A93058

SOCIETA' commerciale cerca giovane milllesente massimo trentenne da avviare mansioni commerciali campo petrolifero. Scrivere: «Pubblicità Stampa 666 — Torino». 2001

STENODATTILO corrispondente conoscenza inglese cerca importante industria zona Moncalieri. Scrivere dettagliando eventuali posti occupati referenze pretese: «Pubblicità Stampa 91118 — Torino». A94052

STENO-DATTILOGRAFA almeno pratica biennale cercasi da studio professionale. Telefonare 513-241.

STENODATTILOGRAFA veramente capace secondo impiego pratica lavori ufficio cercasi. Tel. 342-637.

STIPENDIO ottimo assumesi contabili se veramente volenterosa abile vendi trice nuovi stand Porta Palazzo. Telefonare 287-806.

STUDIO commercialista assume quattro perforatrici dattilografe 16enni anche primo impiego bellissima presenza. Spigliatezza, manoscrivere dettagliatamente studi eseguiti e pretese. Scrivere: «Pubblicità Stampa 2603 — Torino». A91811

AUTISTA 35enne piemontese referenziato patente B offresi per consegne in città oppure qualsiasi lavoro libero subito. Tel. 288-043.

AUTO propria consegne a domicilio patente B, diciannovenne militesente torinese, offresi ditte, pratico città. Telef. 652-757. A92976

BABY sitter, universitaria pedagogia, offresi preferibilmente zona Valsalice. Telefonare 657-894.

BABY sitter offresi pomeriggio sera. Telef. 535-126. A93311

BAMBINAIA francese referenziata offresi a giornata cene signorile, escluse altre mansioni. Tel. 722-392.

BAMBINAIA referenziatissima libera subito offresi a giornata o fissa. Scrivere: «Pubblicità Stampa 5277 — Torino». A93420

BANCONISTA macellaio offresi lunga esperienza. Telefonare 344-249 Torino. A93747

BARISTA piemontese 25enne abile veloce offresi bar dancing. Telefonare 234-175. A93621

CASSIERA bar bella presenza offresi. Telefonare 685-014. A93049

CAMERIERA svelta e pratica ristorante offresi mezza giornata. Telefonare 578-043. A93403

CAMERIERE ristorante libero subito offresi fisso oppure sfagionale anche fuori. Telefonare 651-037.

CONIUGI con bimba treenne referenziati offronsi per portineria. Telefonare 238-210. A93883

COMMESSA qualunque genere libera subito offresi. Telef. 392-715.

CONIUGI lucrosa sia, pratica cat. rema offresi custodi stabilimento o pulizia uffici. Scrivere: «Pubblicità Stampa 5249 — Torino». A93094

CONIUGI piemontesi offronsi custodia ville, meglio tuttofare, marito giardiniere o autista mezza giornata, 2 bambini. Telef. 671-081.

CONIUGI domestici ventlcinquenni, referenziati, offresi, liberi subito. Telefonare 512-052. A92980

CONIUGI 58-57enne pensionati anziani grande industria offresi polizia scala portineria o lavoro leggero. Telef. 279-016 Pugliese Luigi.

CUOCA offresi presso famiglia. Escluso lavori pesanti. Maria Marchetti, via Lanino 2, Torino.

CUOCO e aiutante cuoco referenziato offresi per marina mercantili (alberghi pensioni trattoria ecc. Telefonare 352-762. A93234

CUOCO serio piemontese offresi buone condizioni. Maiolo Enrico, Morra, Cellio (Vercelli). A92994

DICIANNOVENNE, amante bambini, offresi custodia ore serali. Telefonare 850-221. A93244

DISTINTA giovane signora offresi custodia bimbe e proprio domicilio, eventualmente ore serali presso famiglia. Referenze controllabili. Telefonare 371-681. A93897

ELETTRICISTA specializzato offresi 1° impiego. Telef. 536-812.

DICIOTTENNE elettrauto qualificato impiegherebbesi adeguatamente sede ditta. Telef. 271-028. A93317

ELETTROMECCANICO cinquantenne pratico capo reparto montaggio e collaudi motori lavatrici, libero subito. Scrivere: «Pubblicità Stampa 3040 — Torino». A93194

EX carabiniere 36 anni referenze primissimo ordine patente D privata C pubblica lunga pratica guida esperienza decennale commissioni bancarie e non l'esportazione offresi mezza giornata pomeriggio oppure sera ditta. Telefonare ore pasti 378-891.

EX GUARDIA giurata P. S. con decreto, ottime brillanti referenze, offresi guardiano notturno. Telefonare 298-718. A93349

FATTORINO con Ape offresi ditta. Telef. 727-295. A92858

FATTORINO patente B pratica offresi. Scrivere: «Pubblicità Stampa 5223 — Torino». A93401

FATTORINO patente B libere mattutine offresi ditta. Telefonare 374-234.

GIOVANE pratico fornerie meccanico offresi. Telefonare 546-944.

GIOVANE italiano militesente referenziato pratica città e dintorni offresi come aiutante magazziniere. Telefonare 336-646. 1001

INFERMIERA professionale referenziata offresi, cameriera piccoli lavori domestici. Telefonare 353-001.

INSERVIENTE offresi presso scuola materna collegi ospedali. Telefonare 295-798. A93322

LAVORANTE pellettiera offresi. Telefonare 258-851. A93452

MAGAZZINIERE giovane militesente referenziato esperto pratico imballaggio organizzazione cartellini spedizione offresi. Telefonare 320-494.

MODELLISTA impiegatizia esperienza pluriennale offresi. Scrivere: «Pubblicità Stampa 3288 — Torino».

OFFRESI aggiustatore e saldatore pratico. Telef. 271-461.

OFFRESI assistenza bambini signora tuttofare e ore. Telefonare 362-937.

OFFRESI assistenza malati e domicilio. Caruso, via Goito 15, Torino.

OFFRESI autista patente B con automezzo proprio pensionabile città. Telefonare 330-855 ore pasti.

OFFRESI callista estetica, piede, 2 o 3 giorni alla settimana. Telefonare 894-011. A93801

OFFRESI ditte per trasporti in genere con 615. Telefonare 684-503 sera.

OFFRESI esperto specializzato trasportatore impezzamiani anche categorie operaio, patentato. Telefonare 542-130. A93488

OFFRESI fattorino 18 anni patente B. Telef. 261-446. A92922

OFFRESI giovane con patente qualsiasi lavoro. Scrivere Plana, via Giolitti 19, Grugliasco. A93136

OFFRESI giovane ventitreenne volenteroso come manovale oppure come aiuto panettiere, anche come fattorino. Telef. 531-427. A93822

OFFRESI meccanico auto e autista, patente B. Telef. 553-970.

OFFRESI mezza giornata fattorino abilista patente D con o senza abilit. Lunga pratica senza incidenti, eventualmente aiuto elettricista. Telefonare mattino 337-715. A93438

OFFRESI tuttofare a ore pratica e valore. Telef. 255-988. A93302

PENSIONATO, attivo, istruito, libero offresi servizi piena, magazziniere, lavori ufficio. Modeste pretese. Scrivere: «Pubblicità Stampa 5253 — Torino». A93124

(Continua a pag. 14)

TUTTO CALORE
TUTTO RISPARMIO
E SEMPRE TUTTO
TUTTA SALUTE
TUTTO PULITO

FEDERAL

CHI VUOL TUTTO VUOLE FEDERAL

STUFE A KEROSENE le prime ieri, le prime oggi

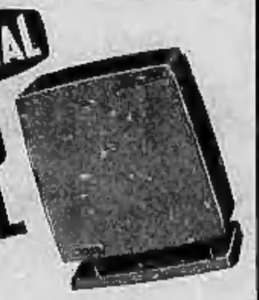

FEDERAL
Gall. Passarella, 1
20122 Milano
Tel. 79.05.51/2
Vi basta scriverci il vostro nome e indirizzo su una cartolina, e vi invieremo pieghevole con nome Rivenditore Autorizzato Federal della vostra zona.

*Importate direttamente dalla Germania

AGENZIA per TO-AL-AT-CN-VC - 10128 TORINO - Via S. Secondo 91 - Tel. 595.569
AGENZIA per NO - 28021 BORGOMANERO (NO) - Corso Sempione 89 - Tel. 82.359
AGENZIA per la LIGURIA - 16146 GENOVA - Via O. De Gaspari 21 - Tel. 300.390

FEDERAL Rivenditore Autorizzato: TRAMER
TORINO - Corso S. Martino O/H, tel. 519.585 (20 m. p.zza Statuto)

ANNUNCI ECONOMICI

DOMANDE IMPIEGO L. 50 per parola

(Continua da pag. 6)

RAGIONIERA 39enne praticissima contabilità generale e partita doppia offresi. Telefonare 672-832.

RAGIONIERE diplomato e giuno, ventenne, militesente, impiegherebbesi subito presso commercialista, ore pomeridiane. Telef. 672-985.

RAGIONIERE esperto contabile amministrativo offresi piccola azienda artigiana regola tenuta libri paga pratiche Inam Inps Invii. Telefonare 695-314. A93044

RAGIONIERE 22enne offresi qualsiasi impiego. Telefonare 519-848.

RAGIONIERE polivalente altamente qualificato, tenuta contabilità generale completa, pluriennale capacità professionale di primissimo piano, assume potere direzione contabile amministrativa, tutti settori, aziendali, personale, lingue. Referenze inoppugnabili. Esaminerebbe adeguate proposte importante industria. Scrivere: «Pubblicità Stampa 5221 — Torino».

RAGIONIERE 23enne militesente patentato, pratica materie tributarie, impiegherebbesi presso seria ditta con possibilità carriera. Telefonare 669-738 ore 14-17. A93502

RAGIONIERA specializzata offresi. Scrivere: «Pubblicità Stampa 5308 — Torino». A93913

SEDICENNE dattilografa, calcolo offresi. Telefonare 631-451 ore pomeridiane. A92990

SEDICENNE stano-dattilografa, calcolo meccanico valenze offresi per impiego presso industria o ditta seria. Referenze offerte. Libera subito preferibilmente zona Nizza-Lingotto. Scrivere: «Pubblicità Stampa 3052 — Torino»

SEDICENNE 1° impiego stano-dattilografa, computista commerciale, calcolo meccanico offresi subito. Telef. 754-725. A92994

SEGRETARIA direzione 25enne, pratica quinquennale, ottima lingue, corrispondenza inglese, buona cultura, offresi. Tel. 864-432.

SIGNORA pratica lavori ufficio, contabilità magazzino offresi. Telefonare 270-553. A93192

SIGNORINA diplomata stenodattilografa pratica lavori ufficio offresi impiego adeguata seria ditta. Scrivere: «Pubblicità Stampa 3082 — Torino».

SIGNORINA offresi presso studio medico. Telefonare al n. 355-370

SIGNORINA ottima conoscenza lingue tedesca accuperebbesi adeguatamente. Telefono ricerione di lavori ufficio. Scrivere: «Pubblicità Stampa 5285 — Torino». A85627

SIGNORINA pratica tutti lavori ufficio lingue francese impiegherebbesi. Telefonare 785-009 ore pasti.

SIGNORINA presenza occuperebbesi mezza giornata studio medico o lavoro decoroso. Telefonare 683-935

SIGNORINA ventenne, esperienza in abbigliamento femminile, offresi come commessa. Scrivere: «Pubblicità Stampa 5268 — Torino».

STENODATTILOGRAFA aiuto contabile e centralinista offresi presso ditta. Telef. 788-206. 2001

STENODATTILOGRAFA, pratica lavori ufficio offresi. Telef. 593-471.

SIGNORINA 23enne offresi come commessa negozio cartoleria o negozio all'ingrosso, oppure come impiegata. Telefonare 350-327.

SIGNORINA 28enne, liceo scientifico, massima perfetta conoscenza francese, diplomata Università Grenoble, ottima conoscenza inglese, lunga permanenza estero. Offresi quale impiegata, interprete, traduttrice. Scrivere: «Pubblicità Stampa 2848 — Torino».

STUDENTE militesente compatibile cerca impiego. Telef. 398-870.

STUDENTESSA serale quarto regionale impiegherebbesi anche mezza giornata. Telef. 752-584. 1001

TECNICO disegnatore 2° categoria, esercito attrezzature carrozzerie di media serie con esperienza assistenza officina esaminerebbe proposte miglioramento. Scrivere: «Pubblicità Stampa 3062 — Torino».

TECNICO manutenzione e stampaggio termoplastici esperienza pluriennale direzione reparto libero subito. Scrivere: «Pubblicità Stampa 3070 — Torino». A93322

TRENTADUENNE dinamica bella presenza, esperienza decennale in campo vendite offresi, scopo miglioramento, seria ditta in campo commerciale o industriale. Scrivere: «Pubblicità Stampa 5241 — Torino». A93062

TECNICO METALLURGICO TRENTASETTENNE, MATURITA' SCIENTIFICA, CONOSCENZA FRANCESE, INGLESE, GIA' DIRIGENTE MEDIA FONDERIA GHISA, SEDICI ANNI ESPERIENZA, DISPOSTO SPOSTAMENTO OCCUPEREBBESI ANALOGA ATTIVITA', SCRIVERE: «PUBBLICITA' STAMPA 3056 — TORINO». A93287

UNIVERSITARIO referenziato, con auto, occuperebbesi mezze giornate mansioni varie, enti pretese. Telefonare 551-428 dalle 9,30 alle 12,30. A93137

VENTENNE diplomato programmazione elettronica sistemi IBM 360 R.P.G. Olivetti 115, occuperebbesi subito. Tel. 757-256. A83491

VENTENNE operatrice contabile Audit 1° impiego offresi. Tel. 532-296.

VENTENNE pratica tutti lavori ufficio con patente e auto propria, libera subito, impiegherebbesi. Telefonare 351-950 mattino.

VENTENNE stenodattilo libera subito impiegherebbesi. Tel. 822-585.

VENTI anni diplomata, presenza, 1° impiego offresi. Telefonare 321-722 ore pasti. 3001

VENTICINQUENNE, pratica ufficio dattilografia, cerca impiego mezza giornata o intera. Telef. 360-488.

VENTIDUENNE, media cultura, dattilografa pratica lavori ufficio, impiegherebbesi adeguatamente. Telefono 567-408. A93337

VENTIQUATTRENNE pratica istruzioni contabilità, andamento generale ufficio impiegherebbesi subito. Telefonare 255-437. A93145

VENTITREENNE volenterose veglionare prima impiego, miti pretese. Qualunque lavoro. Tel. 886-802.

VENTUNENNE impiegato esperto rame autotrasporti militesente referenziato offresi. Scrivere: «Pubblicità Stampa 3071 — Torino».

VENTUNENNE militesente troquenza V geometri impiegherebbesi adeguatamente. Scrivere: «Pubblicità Stampa 3056 — Torino».

VENTUNENNE cultissente, pratica contabilità commessa e carico scarico magazzino offresi. Telefonare 324-334

VENTUNENNE operatore meccanografico militesente referenziato offresi. Scrivere: «Pubblicità Stampa 3071 — Torino». A93521

VENTUNENNE stenodattilo pratica ufficio offresi 2° impiego presso seria ditta sul lapale referente. Scrivere: «Pubblicità Stampa 5284 — Torino». A93608

OFFERTE IMPIEGO L. 200 per parola

A.A.A. ASSUMIAMO ambosessi per apertura nuovo ufficio. Si richiede presenza, facile parola. Garantiamo contratto, assistenza. Presentarsi Onorata Vigilani 27. A81850

AIUTO commessa abbigliamento cercasi. Telefonare 547-393.

A. AUTISTA presatto 25enne torinese pratica 615 Fiat offresi. Telefonare 288-676. A84039

ABILISSIMA cucito mano macchina offresi guardarobiera clinica istituto casa signorile. Scrivere: «Pubblicità Stampa 3057 — Torino».

ABILISSIMA manicure, bella presenza, offresi elegante negozio, parrucchiere uomo. Telefonare 767-034.

ADDETTO presso fino a 200 tonnellate con referenze offresi. Scrivere: «Pubblicità Stampa 5244 — Torino».

ALBERGO, lavandaia referenziata offresi. Scrivere Ditosa pubblicità 19 G. Sanremo. 26403

DOMANDE LAVORO L. 50 per parola

A.A.A. SIGNORA 21enne pratica lavori ufficio stenodattilografia conoscenza inglese impiegherebbesi. Telefonare 694-589 dopo 19.

Al 54° Salone partecipano le industrie di 19 Paesi

Aperto oggi a Parigi il confronto fra le automobili di tutto il mondo

Dal panorama della rassegna appare evidente una visione più universale dei problemi connessi con la motorizzazione - Molte le novità italiane ed estere - La suggestiva presentazione dei modelli Fiat - Grande interesse per la «125» - Previsto un ulteriore potenziamento delle vendite della Casa torinese in Francia - Interessanti vetture straniere fra cui la Simca «1100», la Peugeot «204» diesel - Gli americani hanno potenziato le già enormi cilindrate ed aumentato le dimensioni delle macchine - I carrozzieri italiani - Domani mattina la visita ufficiale di De Gaulle

DAL NOSTRO INVIATO

Parigi, giovedì sera.

Il 54° Salone dell'Automobile di Parigi si apre oggi al pubblico senza alcuna cerimonia preliminare. La mattinata, come vuole la tradizione, è riservata ai giornalisti, mentre la visita ufficiale del Capo dello Stato generale De Gaulle, accompagnato dai rappresentanti diplomatici dei 19 paesi espositori, avverrà domattina. Alla rassegna partecipano 883 ditte (non sono presenti quest'anno i costruttori di autoveicoli industriali, un settore che anche a Parigi è biennale), di cui 80 marche di vetture. Undici sono italiane: Abarth, Alfa Romeo, Autobianchi, Bizzarrini, Ferrari, Fiat, Innocenti, Iso, Lamborghini, Lancia, Maserati, oltre ai carrozzieri Bertone, Fissore, Ghia, Osi, Pininfarina, Savio e Vignale.

La imponente partecipazione delle Case costruttrici di tre continenti alla 2ª rassegna di autunno costituisce la dimostrazione della potenzialità dell'industria automobilistica mondiale e del significato che l'automobile ha assunto nella nostra vita. La frequenza dei saloni si è negli ultimi anni profondamente modificata, nel senso che sui motivi di interesse tecnico generale e su quelli prevalentemente rivolti al mercato interno del paese organizzatore, si è innestata una visione più universale dei problemi connessi con l'autoveicolo. La manifestazione parigina appare perciò rimarchevole, oltre che per le abbastanza numerose novità costruttive, anche per i suoi aspetti economici ed industriali, in particolare sul piano della concorrenza internazionale.

Le Case italiane espongono una vasta gamma di modelli che nulla hanno da invidiare, per qualità e convenienza, alla produzione straniera. Primeggia la Fiat 125, che in questo Salone ha il suo lancio definitivo in Francia dopo la presentazione avvenuta poche settimane fa. Il prezzo della «125» è anche su questo mercato altamente competitivo: 10.600 franchi (all'incirca, cioè, il prezzo in Italia). Stamattina, all'apertura della manifestazione, molti sguardi erano appuntati sull'ultima nata di Mirafiori, esposta in primo piano nel grandioso *stand* della Casa torinese accanto all'intera gamma dei modelli Fiat, tutti presentati nell'identico colore bianco, in un colpo d'occhio suggestivo. I commenti erano dei più favorevoli, e fanno prevedere un ulteriore potenziamento delle vendite in Francia della Fiat, che già occupa il primo posto assoluto tra le marche estere operanti su questo mercato.

Delle altre Case italiane presenti alla rassegna, ricordiamo le più recenti versioni dell'Alfa Romeo (che da oggi sono sensibilmente diminuite di prezzo anche in Francia), le brillanti serie dei modelli Lancia tra cui spicca il *coupé* «Fulvia Rallye», campione d'Europa; le sempre interessanti versioni dell'Autobianchi, della Ferrari (che presenta il nuovissimo tipo «365» con motore di 4400 cmc, 320 CV, capace di raggiungere i 245 chilometri orari), della Maserati, della Lamborghini, della Iso, della Abarth, della Innocenti, della Bizzarrini.

Le principali novità estere riguardano la Simca 1100 con motore trasversale e trazione anteriore, una vettura di concezione assai moderna che entra in concorrenza in un settore di cilindrata e prezzi molto combattuto; le inglesi Sunbeam «Stiletto» di 875 cmc e «Sceptre» di 1725 cmc, Rover «3500» con motore 8 cilindri a V, Jaguar «240» e «340» con carrozzerie modificate in qualche dettaglio e motori più potenti.

Della produzione francese ricordiamo ancora la Peugeot «204» azionata da un piccolo motore diesel di 1255 cmc della potenza di 48 CV, e il *coupé* sportivo «Alpine» con motore 8 V di tre litri. Sono abbastanza numerose le novità delle Case americane, che al Salone di Parigi sono solite presentare i modelli preparati per l'anno successivo. Il fatto più rilevante è costituito dall'aumento delle già enormi cilindrate e, in qualche caso, anche da una dilatazione delle dimensioni di ingombro. Gli americani esportano poco, e la loro presenza alle manifestazioni espositive europee ha quindi un valore essenzialmente di prestigio.

Come sempre, sono in primo piano i carrozzieri italiani. Una delle grandi *vedettes* di questa rassegna è lo «Studio di linea» su autotelaio Fiat Dino che la Pininfarina propone all'attenzione dei tecnici e degli stilisti: la vettura è di difficile definizione, sta tra il *coupé* e la «Station wagon»; presenta soluzioni estetiche e pratiche di avanguardia, suscettibili di venir riprese ed elaborate nei prossimi anni, in quella ricerca di evoluzione stilistica che dal dopoguerra ha visto costantemente in posizione di punta la «scuola italiana». Anche Fissore e Vignale presentano nuovissimi modelli tra cui, l'ultimo, un originale giovanile *spider* su telaio Fiat 500 battezzato «Gamine».

La fisionomia di questo Salone di Parigi non è facile da delineare, dopo il primo sguardo di assieme. I problemi economici e la necessità di rinnovamento tecnico si integrano e, entro certi limiti, sono complementari. E' un intrecciarsi di esigenze di varia natura che toccano un po' tutti i Paesi dove opera una consistente industria automobilistica, ma dalla quali la grande favorita è la clientela.

Ferruccio Bernabò

Sorpresa al Salone di Parigi: nascosta sotto il telone protettivo dello spider Fiat Dino v'era una bella ragazza bionda

Si apre oggi il processo a Milano

I familiari di Sacco e Vanzetti cominciano la loro battaglia

Torna alla ribalta, dopo quarant'anni, il «caso» dei due anarchici italiani giustiziati in America per un delitto che non avevano commesso - Il dibattito è stato intentato contro uno scrittore tedesco che ha sostenuto la loro colpevolezza

Dal nostro corrispondente

Cuneo, giovedì sera.

Comincia oggi davanti al Tribunale di Milano il processo intentato dai familiari di Bartolomeo Vanzetti e Nicola Sacco contro lo scrittore tedesco Jurgen Thorwall, autore del libro «La scienza contro il crimine», nel quale si sostiene la piena colpevolezza dei due emigranti italiani giustiziati quarant'anni fa, a Boston, sulla sedia elettrica, per un delitto che non avevano commesso.

Vincenzina ed Ettore Vanzetti, i fratelli superstiti di Bartolomeo (nato nel 1888 a Villafalletto, dove ora sono sepolte le sue ceneri), hanno lasciato Cuneo in auto prima dell'alba per essere in tempo a Milano all'apertura del dibattimento. Li accompagna il sen. Mario Favre, presidente del Comitato italiano per la riabilitazione dei due anarchici, che, com'è noto, ha sede nella nostra città. Al processo saranno anche presenti Severino Sacco, fratello di Nicola, che abita a Torre Maggiore, nonché i nipoti che risiedono invece nella metropoli lombarda.

«Abbiamo fiducia che la Magistratura italiana — ci ha detto ieri sera la signorina Vanzetti, appena tornata da Roma, dove era stata intervistata dai redattori di "Cordialmente" — dirà con la sentenza di Milano che mio fratello e il suo sfortunato compagno erano innocenti. Finalmente per la prima volta verranno udite tutte quelle prove che in America, all'epoca del processo di Boston, una giustizia prevenuta non volle accettare solo perché favorevoli agli imputati».

I familiari dei due anarchici italiani contano molto sulla testimonianza dell'avvocato italoamericano Musmanno, giunta espressamente da Boston. L'avv. Musmanno fu il primo difensore di Sacco e Vanzetti, seguì da vicino la loro tragica agonia e lottò con tutte le sue forze per ben sei anni per impedire, purtroppo inutilmente, l'esecuzione. In seguito il brillante penalista divenne giudice della Corte suprema della Pennsylvania.

I familiari di Sacco e Vanzetti, che si sono costituiti parte civile con l'assistenza dell'avv. Calamandrei, accusano lo scrittore Thorwall di aver dato una interpretazione personale e faziosa del dramma che distrusse la vita dei due emigranti italiani, tale da offendere la loro memoria diffamando nel contempo l'onorabilità dei congiunti superstiti.

Dopo quarant'anni il clamoroso caso di Sacco e Vanzetti, che emozionò a suo tempo tutto il mondo, torna così drammaticamente alla ribalta della cronaca.

g. d. m.

Si riportano indietro i banchi della scuola spostata d'autorità in un altro centro

Treviglio, giovedì sera.

Per tutta la notte alcuni capi famiglia di Ciserano hanno effettuato una stremante guardia ai banchi e alle attrezzature scolastiche portate via ieri nel corso di una «sommossa popolare» dal nuovo palazzo della scuola media di Zingonia e trasferiti nel cortile del vecchio palazzo della media di Ciserano.

E' scoppiata, infatti, una manifestazione di protesta davvero inusitata, per non dire grottesca: centinaia di persone — almeno 400 o 500 —, dopo aver agevolmente superato lo sbarramento dei carabinieri, hanno forzato il portone di ingresso della scuola media di Zingonia, sparpagliandosi nelle aule e calando, o gettando dalle finestre, banchi e attrezzature scolastiche, che appartenevano in precedenza alla scuola media di Ciserano e che sono stati trasportati nuovamente in quella sede.

I carabinieri, arrivati in forze poco dopo, hanno ristabilito la tranquillità dopo i disordini. Ma l'atmosfera in paese resta molto tesa e calda, perché c'è uno scontro diretto fra il Comune, che ha deliberato il trasferimento della media da Ciserano a Zingonia — e il relativo spostamento dei novanta studenti di Ciserano a Zingonia — e la popolazione, che non intende assolutamente accettare la delibera consiliare e vuole che tanto le attrezzature scolastiche, quanto i ragazzi, restino a Ciserano.

Zingonia è un nuovo grande centro in via di costruzione a sette chilometri da Treviglio, sulla strada per Bergamo e, attualmente, non avendo ancora una sua struttura amministrativa riconosciuta dallo Stato, ricade sotto la giurisdizione di Ciserano, dalla quale dista circa due chilometri.

I carabinieri continuano a sorvegliare la situazione, pronti ad intervenire, mentre i ragazzi di Ciserano, ancora una volta, non si sono presentati a scuola, proseguendo uno sciopero iniziato lunedì scorso.

Mentre sale sul fienile scivola, precipita e muore

Savigliano, giovedì sera.

E' deceduto stanotte all'ospedale Santissima Annunziata di Savigliano, dove era stato trasportato ieri sera verso le ore 19, l'agricoltore trentacinquenne Vittorio Daniele, padre di tre bambini, residente a Marene in un cascinale di via Sant'Antonio.

Il Daniele, mentre saliva sul fienile per trasportarvi dei fasci di steli di granoturco, per cause tuttora imprecisate era precipitato nel cortile riportando gravissime ferite al capo. I familiari, accorsi l'avevano fatto trasportare all'ospedale di Savigliano dove era stato ricoverato con prognosi riservatissima, per sfondamento della base cranica e commozione cerebrale.

***

DESSERTORAMA
una parola nuova

che cosa vuol dire? Vuol dire "panorama di dessert", vuol dire le cose dolci e squisite che si chiamano torte, gelati, creme, paste, budini, macedonie, bibite e composte di frutta...

DESSERTORAMA è un meraviglioso dono di ARIANNA, un dono che per dodici mesi, a partire dal numero di ottobre ora in edicola, troverete inserito nella rivista, sotto forma di splendide schede a colori con le ricette dei più squisiti dessert.

Non perdete questo "dolcissimo" numero di ARIANNA: contiene l'inserto da staccare con le prime sei schede e le prime dodici ricette del DESSERTORAMA, il libro che completerete mese per mese e che alla fine, nell'apposito raccoglitore che vi forniremo, starà ritto sul tavolo e vi darà tutte le informazioni per preparare i dessert suggeriti dalla più raffinata cucina internazionale.

Un'altra sorpresa in ARIANNA di questo mese! Da pagina ottantadue a pagina centocinque graziose modelle passeggiano per la favolosa Londra indossando deliziosi cappotti...

Scegliete quello che a voi piace di più, e votate! Potrete vincere una stupenda pelliccia e cinquanta eleganti cappotti con il grande concorso - referendum della moda ARIANNA/MAX-MARA...

Vi segnaliamo ancora in questo numero di ARIANNA: una eccezionale inchiesta di Enrica Cantani sul divorzio in Italia, un servizio di moda per bambini, racconti splendidamente illustrati, i dolci di Napoleone, trucco blu e riccioli d'oro!

ARIANNA di ottobre: inaugura trionfalmente la stagione d'oro di

ARIANNA

ARNOLDO MONDADORI EDITORE

OLIVERO

CONTINUA
la vendita stagionale di

SCAMPOLI

Via XX Settembre 54 - Tel. 531.414

LA "MERVEILLEUSE" PRESENTA
LA MODA AUTUNNO-INVERNO

Elegante mantello in splendida lana color cammello. E' uno dei modelli che la «MERVEILLEUSE» presenta in questi giorni nella sua Sede di Via Roma 314

Il servizio della Fiat a Passo Paradiso

A sciare in "Campagnola,,

Al Passo Paradiso il centro di sci estivo di Pirovano continua la sua attività. Gli sciatori salgono in funivia dal Tonale e raggiungono i campi di sci sul ghiacciaio del Presena, grazie alle «Campagnole» Fiat che fanno continuamente la spola lungo l'impervia strada di collegamento tra la funivia e gli impianti di sciliftz

meterossi
granRiposo
LEGGERO
CLIMATIZZATO «ESTATE-INVERNO»
ELEGANTE
CONFORTEVOLE
INDEFORMABILE
E' GARANTITO 20 ANNI
SUTTIE' - Via San Francesco d'Assisi 15, telefono 542.524
VI ATTENDE per tutte le informazioni con un'esposizione completa

NELLE EDICOLE IL
3° FASCICOLO
della
ENCICLOPEDIA DELLA TECNICA E DELLA MECCANICA
CURCIO
E LA RISTAMPA
DEL 1° E 2° NUMERO

SULLE SCENE E SUGLI SCHERMI

Una diva a corte

La principessa Margaret si intrattiene con l'attrice Natasha Pyne al «gala» di Corte in onore delle personalità del cinema e dell'arte inglese (Telefoto)

VISCONTI: «Non sarà uno spettacolo irritante»

Il dramma di Gertrude rivive nella Monza industriale di oggi

Il regista ha iniziato le prove - Lilla Brignone la Monaca - Sergio Fantoni, il Conte Osio, un ragazzo «beat» in violenta protesta contro la società - Valentina Fortunato, la novizia assassinata

Nostro servizio particolare

Roma, giovedì sera.

«Non è un testo scandaloso, non sarà uno spettacolo irritante» precisa *Luchino Visconti*, regista oltre che scenografo della Monaca di Monza, il dramma di Giovanni Testori di cui sono iniziate a Roma le prove e che andrà in scena il 4 novembre al Teatro Quirino.

Scritta due anni fa ma non rappresentata fino ad ora per una serie di motivi organizzativi, l'opera prende le mosse da una visita immaginaria nella Monza di oggi, piena di opifici e macchine, per cercare tutti i momenti culminanti della vita di Gertrude: la sua scelta sprovvista di bambine, l'ingresso in convento, le scelleratezze compiute insieme all'amante Paolo Osio, il processo, i 13 anni che rimase murata viva, il ritorno alla vita monastica. Un ricco materiale, spesso inedito, è stato consultato da Testori: lettere manoscritte di Gertrude, verbali, atti del processo che per secoli sono rimasti inavvicinabili per tutti e di cui Papa Montini, quando era arcivescovo di Milano, ha permesso per la prima volta la consultazione.

Il dramma — costruito secondo una tecnica di montaggio moderna ma non nuova — è «un presente continuo, una sorta di rievocazione spiritica — dice Visconti — in cui si sovrappongono senza soluzione di continuità scene che rievocano un passato remoto, altre che appartengono al processo, cioè il presente, temi ed immagini dell'attualità».

Lilla Brignone e Valentina Fortunato, due delle protagoniste del dramma di Testori

«Il passaggio dal passato al presente — *continua Visconti* — sarà fluido. Non ci sarà una precisazione dei costumi e di un'epoca: le monache vestiranno abiti arbitrari, che vanno al senso del disordine, del convento in dissoluzione; Osio è un criminale del '600, ma deve ricordare anche un ragazzo *beat* in violenta protesta con la società di oggi. Il senso vero del dramma è la ricerca della verità. Perché tutto questo è potuto succedere? Testori chiede a Dio nei termini di una problematica cattolica che, come i grandi scrittori cattolici ci insegnano da Bernanos a Claudel, non rifiuta di affrontare i temi più scottanti».

Lo spettacolo — che è interpretato da Lilla Brignone (Gertrude), Giovanna Galletti (la madre), Alfio Petrini (il padre), Sergio Fantoni (Paolo Osio), Valentina Fortunato (la novizia uccisa), Alberto Terrani (l'inquisitore) — dopo le repliche a Roma compirà una lunga tournée e giungerà a Torino in primavera.

L. Madeo

Domani sera al Gobetti

Paolo Grassi parlerà su «I giganti della montagna»

Domani alle 18,15, in preparazione allo spettacolo «I giganti della montagna», che andrà in scena la sera stessa all'Alfieri per la stagione della Stabile Torinese, Paolo Grassi, direttore del «Piccolo Teatro» di Milano, nel corso di un incontro con il pubblico, parlerà dell'opera di Pirandello presentata da «Piccolo» illustrando in particolare l'interpretazione datane dal regista Giorgio Strehler. La conferenza si terrà al teatro Gobetti, presso la sede dello Stabile in via Rossini 8.

Gregory Peck alle prese con la censura per «Tartufo»

Los Angeles, giovedì sera.

Gregory Peck voleva cominciare un programma di avviamento al teatro per gli studenti di Los Angeles da lui diretto, con *Tartufo* di Molière, ma il Consiglio della Pubblica Istruzione della contea di Los Angeles ha trovato troppo audaci alcune scene della commedia. Gregory Peck, ritenendo che la conoscenza di Molière sia indispensabile per chi si vuole interessare di teatro, ha accettato di rappresentarlo per i giovani eliminando le scene incriminate.

Dove andiamo stasera

CINEMA

Western

★ CAROVANA DI FUOCO (*In prima all'Ideal*): *John Wayne e Kirk Douglas, amici-nemici di lunga data in un western a colori diretto da Burk Kennedy con [illegible] di Tiomkin. Essi sono Tau e Lomak, due pistoleri che si alleano ai danni di Pierce, un fellone impadronitosi della fattoria di Tau (con annesso miniera d'oro), peraltro meritevole, come ladro, del giusto castigo. Pierce, estratto l'oro dalla miniera, lo fa viaggiare su di un carro armato a cavalli, munito di mitragliere, contro il quale viene, da Tau, teso un agguato di esito indubbio, perché Lomak sarà con lui allo scopo di stabilire i giusti rapporti tra buoni e cattivi. Il film è di quelli che alternano la drammaticità ai momenti scherzosi. Altri interpreti sono Broderick Crawford, Howard Keel, Keenan Wynn e Robert Walker: tutte vecchie conoscenze hollywoodiane.*

★ L'UOMO DEL DOMO' IL FAR WEST (Metropol): avventuroso a colori, con Fier Parker, l'interprete di Davy Crockett, in una storia epica e romanzesca, prodotta e diretta da un regista esperto di film con pellirosse, George Sherman. Altri interpreti: Ed Ames, Patricia Blanc, Armand Silvestre.

Polizieschi

★ AGENTE 007 SI VIVE SOLO DUE VOLTE (Corso): la nuova avventura di «007» scatenato contro l'organizzazione «Spectre» che, alleandosi gli uni contro gli altri [illegible] e americani, fa tremare la terza guerra mondiale.

★ TIFFANY MEMORANDUM (Nazionale): emozionante avventura poliziesca e spionistica, nella quale le parti principali sono affidate a Ken Clark e Irina Demick. In cinemascope e colori.

Commedie

★ LE DOLCI SIGNORE (Reposi): arguto quanto malizioso carosello di dame in una vicenda satirico-brillante diretta con estro da Luigi Zampa e interpretata da una quadriglia di desiderabili creature: Marina Vlady, Claudine Auger, Virna Lisi, Ursula Andress. A colori e con bravi attori maschi.

★ LA CINA E' VICINA (Astor): fratello e sorella, nobili provinciali, messi nel sacco da coppia di loro dipendenti con una serie di strumentalizzati ricatti e sotterfugi. Diretto da Marco Bellocchio il film, in bianco e nero, è anche satira dell'arrivismo politico e della borghesia. Efficaci gli attori.

★ BELLA DI GIORNO (Cristallo): [illegible] francese (Catherine Deneuve) rifiuta le premure amorose dello sposo (Jean Sorel) pei rifugiarsi in fantasie perverse, appagando il suo desiderio di degradazione in una casa parigina di appuntamenti fiancheggiata da [illegible] un cliente pazzo spara al marito. E' il film a colori di Buñuel, «Leone d'oro» al Lido.

Corrado Pani (visto da Chicca) al Teatro Carignano

TEATRI

★ LA DEVOZIONE ALLA CROCE (Carignano). Lo Stabile torinese presenta diretta da de Bosio una famosa commedia del Seicento spagnolo di Calderon della Barca in uno spettacolo moderno e stimolante nei suoi vari elementi: traduzione del testo, scenografia e costumi, regia.

★ FANDO E LISA (Romano): ripresa a richiesta del lavoro di Arrabal, lo scrittore spagnolo di recente processato per «insulti alla patria».

★ IL GATTO DAGLI STIVALI (Marionette Lupi teatrino di via S. Teresa, ore 16): [illegible] in ottobre fiaba di Perrault, si inizia la 180ª stagione della compagnia marionettistica facente capo al la famiglia Lupi.

Avventurosi

★ IL LUNGO DUELLO (Lux): erotico capo indu, ribelle per amore di libertà, è braccato senza tregua da due ufficiali britannici. Interpreti: Yul Brynner, Trevor Howard, Charlotte Rampling. Colore; regista Annakin.

Drammatici

★ COMINCIO' PER GIOCO (*In prima al Vittoria*): *prodotto da Sam Spiegel (« Fronte del porto », « Lawrence d'Arabia », « Il ponte sul fiume Kwai »), è un film di suspense impernato sull'inedita avventura di un gangster in pensione costretto suo malgrado a tornare in servizio attivo per colpa di quattro giovani americani — [illegible] e una ragazza — che si trasformano per divertimento in campioni della malavita e rapiscono nella sua casa tranquilla l'ex fuorilegge. Costui è l'esperto ma da Anthony Quinn; gli altri sono Faye Dunaway (la bionda che era morta nel vagone in « E venne la notte »), Michael Parks, George Maharis, Robert Walker. Regia di Elliot Silverstein. A colori.

★ VIVERE PER VIVERE (Ambrosio): spericolato reporter in un bilico tra moglie parigina casalinga e sconvolgente americana di tipo fatale. Vince ai punti la consorte. Abile film a colori di Claude Lelouch con sfondi esotici e interpreti appropriati.

★ IL DOTTOR ZIVAGO (Ambrosio): dal [illegible] di Pasternak, un film d'amore e di guerra su sfondo sovietico.

Storici

★ UN UOMO PER TUTTE LE STAGIONI (Doria): per ragioni di Stato e di religione contrasta (tra il re dalle sei mogli, Enrico VIII, e il [illegible] gran cancelliere, sir Thomas More. A colori, diretto da [illegible] mann con maestria, e con attori d'eccezione. Premiatissimo

PRIME VISIONI

L'agente «007» in congedo

Riusciranno nuovi Bond a far dimenticare quello vero?

Il quinto e ultimo film presenta un Connery crepuscolare

AGENTE 007: SI VIVE SOLO DUE VOLTE, di Lewis Gilbert, con Sean Connery e Mie Hama. Inglese, panavision a colori. Genere. fantaspionaggio. Cinema: Corso

Eccolo, dopo tanti scimmiottii, il vero «007»: E' alla sua quinta uscita e si rifà (con qualche licenza di carattere «spaziale») all'undicesimo dei best-sellers scritti da Ian Fleming. Senza più le farneticanti complicazioni addotte dagli intellettuali, il pubblico potrà godersi tranquillamente le nuove puntate dell'agente per antonomasia, un Sean Connery vagamente crepuscolare come colui che è giunto al congedo dalla parte. Riusciranno nuovi Bond ad assicurare gli occhi delle spettatrici? Ne dubitiamo..

Del resto tutto prima o poi finisce; e per quanto divertente, stipata e ingegnosa, e perfettamente conforme alla ricetta che fece già la fortuna dei film precedenti, questa stessa puntata è già in fase di tramonto, e più che scoprirvi, vi si rispassa il bondismo, con le sue belle donnine e le sue portentose macchine. Il nodo è offerto dalla Spectre (sindacato internazionale del crimine) che manda per il cosmo certi arnesi che inghiottono senza masticarle astronavi americane e russe. Bond, catapultato in Giappone, dopo i suoi soliti funerali, scoprirà gli arcani dopo ma succederai di avventure per terra, mare e cielo.

Tutto funziona e già dal primo giorno la cassetta si riempie. Eppure ci pare che James Bond si stia un po' allontanando...

l. p.

ECHI DI CRONACA

Periti degli elaboratori elettronici - Ist. Minerva C.M.P.

In pochi mesi di studio imparerete la specializzazione con i corsi dell'Istituto Minerva C.M.P., via Giolitti 33, tel. 82.503, 872.347. Lezioni serali ultima decade di ottobre.

Disegno - Pittura

Per elementi volenterosi e dotati l'Istituto [illegible] di Cultura Artistica - Via Lagrange 7 - Telefono 541.422, inizia con i primi giorni di ottobre il suo terzo anno di attività anche nel campo delle Arti Figurative. I corsi di Disegno, Pittura e [illegible] di Storia dell'Arte e Materie Artistiche in genere, assicurano agli allievi una seria preparazione tecnica, l'introduzione nel suggestivo mondo dell'Arte Figurativa in tutte le espressioni e le solide basi per praticarla con profitto. Rette modiche.

La TV non funziona? Tel. 251.677 - 296.949

877.575 la Or.Te.S. Assistenza Org. Tecnico Subito» concede in prestito ai tv portatili. Servizio orario diurno e serale.

Corsi gratuiti

diurni sovvenzionati dal Ministero del Lavoro per Segretaria stenodattilografia. Operatrici contabili. Operatrici meccanografiche. Le iscrizioni sono aperte, rivolgersi a: Istituto Maria Vittoria, piazza Vittorio Veneto 13, tel. 885.868 - 849.870.

Perforatrici meccanografiche

E' aperta la nuova sezione per perforatrici meccanografiche diurne, preserali, serale. Si accettano ancora le iscrizioni per contabilità meccanizzata, paghe e contributi, consulenti e studiosetto. SIBT - [illegible] Po 2 - telefoni 547.573 - 541.421.

Programmatori elettronici Istituto Minerva C.M.P.

Inizio corsi nell'ultima decade di ottobre previo esame psicoattitudinale gratuito e non impegnativo. Prenotatevi presso l'Istituto Minerva C.M.P. - Via Giolitti 33 - tel. 82.503, 872.347.

Preparazione agli impieghi

L'Istituto Studiorum, [illegible] Giolitto 2 bis, tel. 540.383 - 543.720, inizia nuovi corsi di: Dattilografia, Stenografia, Macchine calcolatrici, Contabilità meccanizzata, Contributi e paghe.

Le incredibili occasioni di Nova Vendita

In una strepitosa nuova forma di vendita permanente tutti i Torinesi potranno trovare il meglio dell'abbigliamento maschile e femminile di qualità a gusto sicuro a prezzi più che dimezzati. Non è una liquidazione, ma un esperimento interessante in cui esaltata validità, potete controllarla personalmente in via Pietro Micca 20.

Tappezzeria in carta

Rendete gaia la vostra casa acquistando la tappezzeria direttamente dalla fabbrica, via Madama Cristina 125, che vi offre un vastissimo assortimento ai prezzi più convenienti.

I peli superflui

(ipertricosi) vengono definitivamente eliminati con i più moderni metodi scientifici dal Gabinetto di Estetica Medica C.S.M., Torino, piazza San Carlo 197, tel. 553.703; Alessandria, via Migliara 12, tel. 21.37.

Sist - Lingue

Gli aspiranti ai corsi per corrispondenti, traduttori, di perfezionamento, di conversazione, sono convocati il giorno 2 ottobre; rispettivamente dalle ore 10 corsi diurni ed ore 20 corsi serali. SIST - Via Po 2 - Telefoni 547.573 - 541.421.

Paghe e contributi

Sono aperte le iscrizioni ai corsi serali accelerati. Insegnano professionisti di provata esperienza. Istituto Maria Vittoria, Piazza Vittorio Veneto 13, telefoni 885.868 - 849.870.

Carte da parati

Prima di acquistare qualsiasi tappezzeria rivolgetevi direttamente alla fabbrica, c. Madama Cristina 125 ang. corso Dante, dove troverete, ai migliori prezzi, parati di ogni classe e stile.

All'Istituto Vagnone

corsi di qualifica diurni e serali per: dattilografia, stenografia, calcolo meccanico, paghe e contributi. Corrispondenti in lingue estere (francese - inglese). Ricuperi anni licenza media. Via Vagnone 7 - tele. 488.996.

Supermaterassi

Il più grande assortimento di Torino con i migliori prezzi e la massima garanzia. Permute e rateazioni. Corso Giulio Cesare 27 bis - Telefono 550.857.

TV guasto? Mike il tecnico TV di fiducia

Telefoni 210.505 - 214.128; tutti i giorni e tutte le ore. Riparazioni accuratissime. Permute. Produzione propria.

Segretarie di Contabilità

potrete diventare frequentando i corsi collettivi organizzati dall'Istituto Impero - Corso San Martino 3 - Tel. 512.974. Materie d'insegnamento: Contabilità Generale Meccanografica su fiddi 502 e 513; Contabilità Mandopera; Contabilità Magazzino su fiddi 503; Calcolo meccanizzato su macchine elettriche e a pressione di tasti; Pratica Commerciale. Corsi diurni e serali. Modeste rate mensili.

Collegio Dal Pozzo

Vercelli, via Duomo 6, telefono 64.773. Rinomato istituto semiconvitto per maschi, disciplinato. Specializzato ricupero anni ogni tipo di scuola per alunni non promossi. Scuola media, accurato insegnamento latino. Ginnasio superiore parificati interni. Chiedere programmi.

Disegnatori tecnici qualifica e specializzazione

E' il corso che vi dà la possibilità di inserirvi nella moderna organizzazione del lavoro con funzioni qualificate. Corsi annuali, biennali, triennali. Via Po 2, telefoni 541.421 - 542.549.

Corsi per Esperti Fiscali

Riservati a Ragionieri, Dottori Commercialisti, Contabili, Dirigenti di Aziende che desiderano approfondire le loro conoscenze in materia fiscale. Insegnano tributaristi iscritti agli albi. Corsi serali con inizio 16 ottobre. Iscrizioni presso l'Istituto Maria Vittoria, piazza Vittorio Veneto 13, telefoni 885.868 - 849.870.

Scuola Revlon

con diplomi internazionali. Sono aperte le iscrizioni per corsi di Estetica, Manicure, Pedicure, Massaggi - Arte/Scuola, via Santa Teresa 3 - telefono 542.389.

SPETTACOLI A TORINO

TEATRI E RITROVI

Pren. biglietti azione La Stampa ufficio Roma, 89 - telefono 53.51.13

Al Nuovo (Stazione Regio): questa sera ore 21,15 Concerto sinfonico. Direttore Ettore Gracis; solista Luisella Ciolfi. Musiche di Schumann, Mozart, Quaranta, Strauss.

Alfieri - Teatro Stabile: da domani ore 21 «I giganti della montagna» di Pirandello. Regia di Giorgio Strehler. Edit. Piccolo Teatro Milano. Prenotaz. 879.342/3; 9.30-23. Casigliano - Teatro Stabile: ore 10,30 «Commedia famosa de la devozione alla Cruce» di Calderón, regia di Gianfranco de Bosio. Prenotazioni tutel. 878.342/3, dalle 9,30 alle 23. Gianduja Marionette (S. Teresa 5): oggi ore 18 «Il gatto con gli stivali». Regia Luigi Lupi, con A. Berucchi, V. Lottero, W. Cassani, O. Marcelli. Grande successo.

Ridotto del Romano: ore 22 Il Teatro delle Dieci presenta «Fando e Lises di F. Arrabal.

Alcione: Rivista E. Baronti - L. da Vinci. Orario: 16,15 e 21,15.

Maffei: Rivista «Cambe e curve pericolose». Orario: 16,15 e 21,30.

ALFIERI - TEATRO STABILE

Da venerdì ore 21

I GIGANTI DELLA MONTAGNA

di PIRANDELLO - Regia di

GIORGIO STREHLER

PICCOLO TEATRO DI MILANO

Prenot. Alfieri e Teatro Stabile

MOSTRA ARTE CIVILTA' DEGLI ETRUSCHI

Aperta sino al 15 novembre Tutti i giorni compresi i festivi ore 9,30 - 12,30; 16 - 20

Serale: martedì e venerdì 21 - 23

Via Accademia delle Scienze, 8

Al Bagatella (Cavoretto 2, 678.978) Al Florida (p. Solferino, 542.822): i Easy Luna, senza Johnny Corallo. Arlecchino: 21 Roby e i Gentlemen. Augustus: ore 21 i Pivanor. Cheshire: ore 21 Marco Fattori. Club 84: ore 21 Thomas e i Targets. Eden (Pr. Amedeo 20): ore 21 Gioco dei Musichiere. Orch. Chi-co-cha. Faro Danny: 21 Danilo e i Dragoi. Gardan Danza (capol. 52 sbarrato): ore 21 i Discoboli (Salone coperto). Gaudio Ranzo: 16,30-21 i Melodici. Gay Dea: (via Pomba 7): trattenimenti 16,45 e 21; i Suitani. Gland. Bella Arth Boccaccio d'Andri. Hollywood: ore 21 orch. Gli Amici. La Perla: ore 21 Mike di Lao. Le Rat Dansing: ore 21 Ombretta Colli e Mario Zelinotti. Massaia Danze: ore 21 i Personi. Principe: ore 21 i Ricercari. Trocadero: 21,15 Enzo Salvatore.

Columbia Night Club: Attrazioni internazionali.

Crazy Club (60.092): R. Williams. Moulin Rouge: ore 21.30 danze. Spett. ore 23 e ore 1: orch. Cristiano. San Giorgio Volantino - Ristorante Dancing: Tony Stella ed i Lo-Veem-Veem (Barge 10): Gusti.

Abajour (Sacchi 28, 541.025): 21. Al Bengaller Whisky a Gogo Più. Baby Whisky (Traf. Pina, 894.213): Caprice, Sacchi 16, occ. dischi: 21. Haliday (Vinaglio 3, 511.736): 21. Lido Whisky (Moncalieri, 622): 21. Villa Gay Discoteca (Moncalieri 52): 21. West End Club: per la prima volta a Torino Gepy Gepy e il suo show. Whisky Notte (687.582): i Samurai

Trocadero

Ore 21,15

E. SALVATORE

MACK 1

Via Cameriana 11 - tel. 535.352

P.F. COLONNA'S GROUP

La Brace

Via Napione 28 - tel. 41.602

PAELLA ZARZUELA CACCIAGIONE

bevendo SANGRIA e VINI SPAGNOLI

APERTO fino alle ore 2

CINEMATOGRAFI

Ambrosio: «Il dottor Zivago» di David Lean, il film dei 6 Oscar, con A. Quinness, O. Sharif, R. Steiger, C. Chaplin, I. Christie, T. Courtenay, panavision, metrocolor. Spettac. continuati con inizio 14,40; 18,10; 22. Ashori «La Cina è vicina», di Marco Bellocchio, con Glauco Mauri, E. Tafani, P. Graziosi. Vietato ai minori di anni 18. Orario spettacoli: 14,15; 16,10; 18,15; 20,10; 22,20.

Corso: «Agente 007, si vive solo due volte» con Sean Connery, in panavision, technicolor.

Cristallo: «Bella di giorno» C. Deneuve, J. Sorel, M. Piccoli, C. Page, P. Bianchi, eastmancolor. Viet. 18.

Doria: «Un uomo per tutte le stagioni» P. Scofield, S. York, colori, 6 premi Oscar. Orario spettacoli: 14,30; 17,20; 19,50; 22,20.

Ideal: «Carovana di fuoco» John Wayne, Kirk Douglas, in technicolor.

Lux: «Il lungo duello» Yul Brynner, Trevor Howard, colori, panavision.

Nazionale: «Tiffany memorandum» Ken Clark, Irina Demick, tecnic. sc.

Reposi: «Le dolci signore» U. Andress, V. Lisi, C. Auger, M. Mell, J.P. Cassel, F. Wolff, eastmancolor. Vietato ai minori di anni 14.

Romano: «Vivere per vivere» di C. Lelouch, technicolor, scope, con Yves Montand, Annie Girardot, C. Bergen. Vietato min. anni 14. Inizio film: 14,30; 17,10; 19,50; 22,30.

Vittorio: «Cominciò per gioco...» A. Quinn, M. Parks, tech. Vist. 14.

Ariston: «I bassotti per un cannone» di Walt Disney, con Dean Jones, S. Pleshette, in technicolor, scope.

Arlecchino: «Edipo Re» di P. P. Pasolini, con F. Citti, A. Valli, S. Mangano, technicolor. Vist. anni 18.

Augustus: «Bill il taciturno» con George Eastman, Peter Hellmann, eastmancolor. Viet. min. anni 14.

Capitol: «El Dorado» John Wayne, Robert Mitchum, in technicolor.

Metropol: «Daniel Boone, l'uomo che domò il Far West» technicolor, F. Parker, P. Blair.

Torino: «Thunderbird i cavalieri dello spazio» pupazzi anim., tech. Ap. 10.

Alessandro: «La primula rossa» tecnic. Jean Marais, S. Chaplin.

Colosseo: «X 3 il raggio infernale» G. Scott, D. Maussen, colori, scope.

Fiamma: «La primula rossa» technicolor, con Jean Marais, S. Chaplin.

Flammia: «Assassination» technicolor, scope, M. Silva, F. Blair, E. Stewart.

Giolitti: «La caduta dei giganti» G. Douglas, N. Straus. Vietato 14.

Hollywood: «Segretissimo» Gordon Scott, M. Kenobbe, tec. sc.; segue «Tom Jurry» col. Ap. 13; ult. 22,30.

La Perla: «Il Tigre» V. Gassman, Ann-Margret, E. Parker, colori.

Statuto: «Alle donne piace ladro» technicolor, scope, James Coburn.

Adriano: «Operazione Normandia» tecn. Robert Taylor, Richard Todd.

Alcione: «Il magnifico gladiatore» technicolor, «Rivista E. Baronti - L. Da Vinci: 16,15 - 21,15.

Algi: «Le vergine delle valle» colori, scope, R. Wagner, D. Pagel.

Reginae: «Spalline» Cristina Gajoni, Pierre Brasseur. Vietato anni 18.

Centrale: «Il silenzio» di Ingmar Bergman, con G. Lindblom. Ap. 10.

Crocetta: «I giganti di Roma» R. Harrison, W. Guida, E. Menni, tech.

Milano: «Il duca nero» colori, «Castello dei morti vivi». Apert. 10.

Olimpia: «Per un pugno nell'occhio» colori, F. Franchi, C. Ingrassia.

Poi «I pionieri dell'ultima frontiera» technicolor, con Oliver Reed.

P. Nuova: «Perchè uccidi ancora» colori, N. Shelton, «La bella di Lodi». Apertura ore 10.

Santelice: «Okinawa» Richard Widmark, Jack Palance, R. Garner, tech.

Delle Rose: «Il trionfo dei dieci gladiatori» in technicolor.

Repetti: «Marines a Better Grounds» con Jock Mahoney.

Giardino: «Dollari facili per un assassino» con W. Elliot.

Minerva: «Svegliati e uccidi» technicolor, R. Hoffman, Lisa Gastoni.

Vittorio: «Tre uomini in fuga» techn. scope, Bourvil, L. De Funès.

Ambra: W. Disney «L'orsetto gliottone» e 3 cartoni animati premi Oscar «Destro che vive» col. A. 16.

Arald: «Requiem per un pistolero» R. Cameron, S. Mc Nally, colori.

Eliseo: «Il coraggioso, lo spietato, il traditore» technicolor, scope, con R. Anthony, A. Chanel.

S. Paolo: «Sinfonia per 2 spie» con Tony Kendall, Dick Palmer. Vist. 14.

Artisti: «Winchester 73» con James Stewart, Rock Hudson.

Belgio: «Tutto a tre» technicolor.

Corallo: «Il gruppo» col. Vist. 18.

Eridano: «Il comandante Robin Crusoe» di Walt Disney, con Dick Van Dyke, A. Tamiroff.

Orfeo: «Uomo dal pugno d'oro» tec. V. Vacetti «Corpo grosso» techn. Frank Sinatra, D. Martin, S. Davis.

Astra: «Amore difficile» con Catherine Spaak, Nino Manfredi.

Reposi: «Come in uno specchio» di Ingmar Bergman. Vietato anni 14.

Alfieri: «Incredibile avventure» di W. Disney, a «Valle cestoria a colori.

Massaua: «Grido di vendetta» con T. Fritsch, W. Oliver, technicolor.

Odeon (tel. 772.362): «Dee della città perduta» U. Andress, technic.

Stars: «Danza di guerra per Ringo» S. Granger, P. Brice, scope, techn.

Adua: «Il segreto del Sahara» con R. Cameron, H. Hunter. Apert. 15.

Ara (c. Regio Parco 142, 276.988): «Sfacelo e Cillo in vacanza».

Aurora: «Rasputin il monaco folle» scope, col. C. Lee, B. Shelley. V. 18.

Brescia: «Se spari il uccido» technicolor, F. Lanimore, F. Sancho.

Maestri: «La stilistica domata» col. E. Taylor, R. Burton. Apert. 15.

Nord: «Strega in amore» R. Schiaffino, G. M. Volonté. Viet. anni 18.

Nuovo Festival: «Fantasia» di Walt Disney, in technicolor.

Orfeo (Barca): «Elena di Troia» scope, colori, con Rossana Podestà.

Palermo: «La sperone nero» in technicolor, con Rory Calhoun.

Sociale: «Black Bess il mondo trema» technic. C. Hill, T. Oliviera.

Zenit: «Il principe di Donegal» in techn. scope, con Peter Mc Enery.

Cabiria: «L'affare Blindfold» techn. Claudia Cardinale, Rock Hudson.

Continental: «7 ore di inferno» colori, C. Rogers, E. Summerfield.

Fiore: «Gli spietati» technic. scope, Richard Widmark, C. Mitchell.

Ghibli: «Tanganika» technicolor, con Van Heflin, Ruth Roman.

Italia: «Thrillings» con Alberto Sordi, Sylva Koscina, Nino Manfredi.

Piemontese: «Le avventure di Davy Crockett» F. Parker, B. Ebsen, col.

S. Carlet: «M 5 codice diamanti» tec. J. Garner, M. Marcouel, T. Francisco.

Spaziо: «Salomone e la regina di Saba» technicolor, con Yul Brynner, Gina Lollobrigida. Apert. ore 15.

Diana: «Casanova 70» scope, technicolor, con Marcello Mastroianni.

Doria: «Segreto degli Incas».

Roma: «Fili la piuma».

Alba: «Rio Diablo» technic. scope.

Ambra: «Odio per odio» Antonio Sabato, J. Ireland, N. Marcand, col.

Apollo: «Alfie» con Michael Caine, Shelley Winters, M. Martin.

Edera: «Ercole, Sansone, Maciste, Ursus gli invincibili» techn. scope.

Luce: «Odio per odio» technic. scope, Fernando Sancho, Sean Flynn.

Lux: «I 39 scalini».

Splendor: «Tonkapi» techn. scope, M. Marcouri, M. Schell, P. Ustinov.

Ritrovi: E.N.A.L. — Adriano, Fiore, Milano, Zenit, Nazionale (Moncalieri), Teatro Stabile: abbonamenti ridotti all'Ente Juventus-Varese: biglietti ridotti all'Enal.

OGGI al VITTORIA

ECCEZIONALE «PRIMA»

Il più recente capolavoro di SAM SPIEGEL il produttore di

- FRONTE DEL PORTO
- IL PONTE SUL FIUME KWAY
- IMPROVVISAMENTE L'ESTATE SCORSA
- LAWRENCE D'ARABIA
- LA CACCIA
- LA NOTTE DEI GENERALI

TECHNICOLOR

VIETATO AI MINORI DI ANNI 14

ORARIO SPETTACOLI: 14,20 - 16,20 - 18,25 - 20,25 - 22,30

Un eccezionale avvenimento cinematografico da

Oggi al grande IDEAL

JOHN WAYNE · KIRK DOUGLAS

CAROVANA DI FUOCO

TECHNICOLOR - PANAVISION

HOWARD KEEL
ROBERT WALKER
KEENAN WYNN · BRUCE CABOT · JOANNA BARNES

MUSICA DI DIMITRI TIOMKIN

PRODOTTO DA BURT KENNEDY

DIRETTO DA MARVIN SCHWARTZ

UNA BATJAC PRESENTATION

DI MARVIN SCHWARTZ PRODUCTION

Un'esplosione di azioni in un "western" di fuoco!

Il volto di Jeanne Moreau

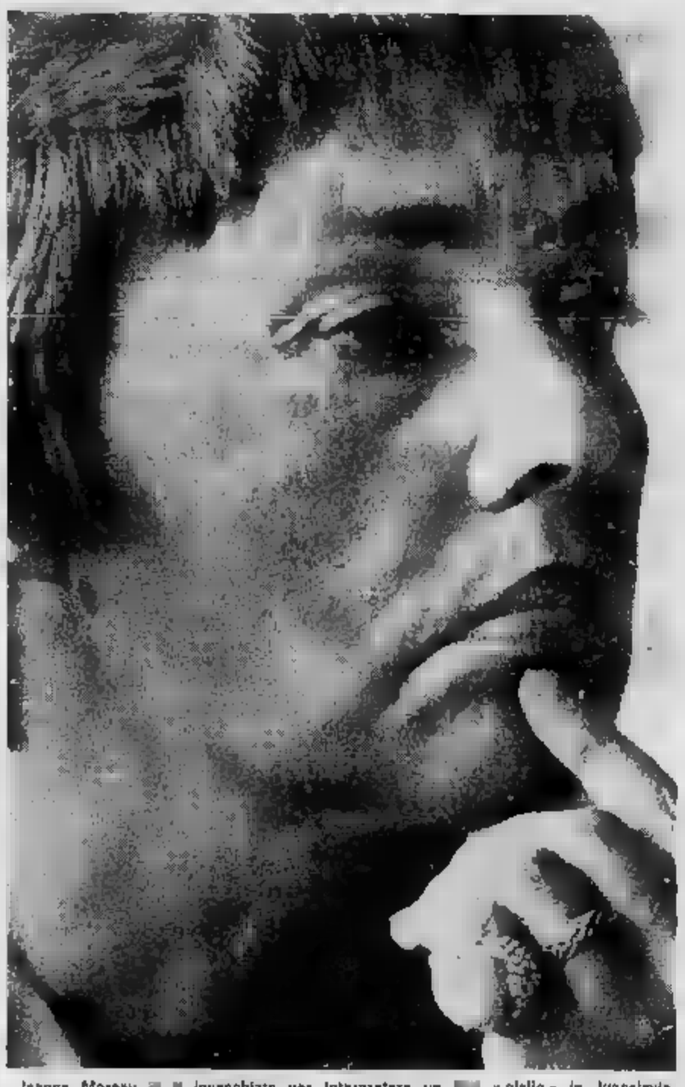

Jeanne Moreau ■ ■ invecchiata per interpretare un ■■ «giallo» in Jugoslavia accanto ad Orson Wellos. L'attrice francese non ha voluto rivelare la trama

QUESTA SERA ALLA TV

LA SCELTA DEI PROGRAMMI SUI DUE CANALI

Canzoni per il Primo
Un telefilm sul Secondo

■ «Tribuna politica» precede ■ varietà musicale da Recoaro ● «Quando la natura scompare» e il patrimonio ittico - «Un bar da vendere» promette un po' di suspense

Questa sera la scelta dei programmi sui due canali si presenta alquanto varia: c'è la politica, un varietà musicale sul Primo; un'inchiesta che ha per argomento la natura e un telefilm sul Secondo.

★ ★

Alle 21 Tribuna politica aprirà la serata sul Nazionale. E' di turno l'on. Tullio Vecchietti, segretario del psiup. Il parlamentare darà una breve introduzione rispondendo alle domande rivoltegli dai giornalisti di opposizione.

★ ★

La tv non tralascia occasione per riversare sul video le canzoni. Alimentando alle centinaia di festivals che si tengono in ogni stagione nella penisola propone a ritmo sciolto le varie rappresentazioni. Stasera alle 22 ■ di scena Visita di cortesia a Recoaro (un titolo poco allettante per un music-hall) presentato dalla bella attrice di prosa Laura Terzani.

Si tratta della consueta passerella di divi, ripresi — immaginiamo — negli angoli più suggestivi della cittadina termale. Il repertorio è il seguente: Nini Rossa con la sua «tromba d'oro» aprirà la sfilata con una originale versione di La montanara; quindi sarà la volta del Condor con Lei per ■ vita; Ivo Zanicchi: Quel momento; Marcellos Ferial: I Vasa e i Mantia; Anna Identici: Tanto tanto caro; Nikki: Tu dici ciao; Michele: Dite a Laura che l'amo; I Corvi: Sospesa ad un filo, Mario Guarnera: Mille ricordi.

Inoltre Bruno Lauzi: Una storia; Ely: Good golly miss Molly; Carmen Villani: Grigetin; Michel Polnareff: La ragazza ta-la-ta; The Rokes: Ricordo quando ero bambino; Dino: Ha gli occhi tuoi; Gian Pieretti: Pietre; I Dik Dik: Il mondo è con noi; Betty Curtis: Guantanamera; Equipe 84: 29 settembre; Gilo Paoli: Io che sarei. Alla trasmissione partecipa anche Leo Sardo. La regia è ■ Enzo Trapani.

Sul Secondo Canale, alle 21,15, prosegue il ciclo di trasmissioni «Quando la natura scompare», una rubrica benemerita per la salvaguardia delle nostre bellezze dai pericoli dell'incuria e del vandalismo. L'argomento della puntata è il mare, il cui sconfinato patrimonio ittico è spesso intaccato dal petrolio che fuoriesce dalle navi e dai carghi.

Fra gli altri temi stati interessati ■ pittoresco ■■ pescatori di Mazzara del Vallo che parleranno delle loro difficili condizioni di vita, degli aspetti e dei problemi del luogo.

★ ★

Alle 22: Un bar da vendere, telefilm interpretato da Lee G. Cobb, Harry Guardino, Gena Rowlands per la regia di Alex March.

Ecco la trama: Ernie Wigman, dopo avere per cinquant'anni gestito il bar di cui è proprietario, decide, su consiglio del medico, di venderlo e andare ■■ sud a curarsi il suo mal di cuore. La sera stessa in cui annuncia al barista Rick l'intenzione di vendere, viene preso da un infuocato amore e in compagnia di June, una graziosa ragazza che egli ama da tempo.

Intorno al letto d'ospedale di Ernie, Rick, che desidera possedere il bar, e June si innamorano. Ernie decide di offrire a Rick l'occasione di comperarsi il bar a condizioni interessantissime e a June di sposarla. Quando, però, si accorge che Rick gli ha rubato la ragazza, si arrabbia e caccia via entrambi dal suo capezzale.

Ernie muore sconsolato ma lascia ugualmente il locale a Rick. Questi però non se la sente di sostituirsi all'ex padrone, della ■■ morte si sente responsabile, e se ne va abbandonando il bar e la ragazza.

d. g.

OGGI SUL VIDEO

Primo Canale (nazionale)

17,30: Telegiornale del pomeriggio.
17,45: La tv dei ragazzi (I racconti del West).
18,40: Le avventure ■ Laura Storm con L. Mastero.
19,45: Sport - Cronache italiane - Oggi al Parlamento
20,30: Telegiornale della sera.
21 —: Tribuna politica. Conferenza-stampa dell'on. Tullio Vecchietti (psiup)
22 —: Visita di cortesia a Recoaro, varietà.
23 —: Telegiornale della notte.

Secondo Canale

19,30 - 20,42: Eurovisione. Finlandia (Tampere): Pallacanestro: Campionato europeo maschile.
21 —: Telegiornale.
21,15: Quando la natura scompare.
22 —: Un bar da vendere, telefilm.

TELEVISIONE SVIZZERA. — Ore 19,15: Telegiornale - 19,20: La Baisa - 19,30: La supplente - 20,20: Telegiornale - 20,40: Cesare Maestri, alpinista - 21,20: Il silenzio. 22,05: Festival del jazz dilettanti.

I PROGRAMMI DI DOMANI

PRIMO CANALE. — Ore 10,30: Tretto - 17,30: Telegiornale - 17,45: Tv dei ragazzi - 18,45: Concerto - 19,45: Sport - Cronache italiane - Oggi al Parlamento - 20,30: Telegiornale - 21: Verso la Luna - 21,55: Il barone - 22,45: Canta Wilma De Angelis - 23: Telegiornale.

SECONDO CANALE. — Ore 21: Telegiornale - 21,15: Teatro inchiesta: La sconfitta di Trotzki.

ISTITUTO TECNICO INDUSTRIALE
PARIFICATO
S. SECONDO
VIA ■ SECONDO, 51 - TELEFONI 585.376 - 596.802

ESAMI DI STATO

La Presidenza dell'**Istituto Tecnico Industriale Parificato «San Secondo»**, comunica i nominativi degli alunni dell'istituto che hanno superato nel corrente anno scolastico 1966-67 tutte le prove degli **Esami di Abilitazione Tecnica** conseguendo il diploma ■ **PERITO INDUSTRIALE**

DIPLOMATI
(ANNO SCOLASTICO 1966-67)

PERITI MECCANICI
e
PERITI ELETTROTECNICI

1. ACCASTELLO Aldo
2. AIMO Walter
3. AGLIETTI Giovanni
4. ALPE Giuseppe
5. AMMANNATI Roberto
6. ANGELONE Domenico
7. AVARO Giovanni
8. BALTUZZI Gianni
9. BARAVALLE Giacomo
10. BARBERIS Gianni
11. BERGER Giovanni
12. BERTANO Teresio
13. BERTRANO Ermenno
14. BIANCHINI Giulio
15. BISELLI Giovanni
16. BONGIOVANNI Elio
17. BOTTAZZI Mario
18. BUFFA Franco
19. BUSSOLA Adriano
20. CABILLI Mario
21. CANAVERO Guido
22. CANTAMESSA Aldo
23. CANU Giuseppe
24. CAPORALE Ferruccio
25. CAPRA Guido
26. CASTAGNO Idolo
27. CASTELLARO F.
28. CAVAGNERO Ettore
29. CESA Cesare
30. CEVRERO Giuseppe
31. CHALLIER Ezio
32. CHIABODO Giuseppe
33. CONEDERA Mario
34. CONTENTI Bruno
35. CROSETTO Marco
36. DADONE Luigi
37. DANIELE Carlo
38. DATA Giancarlo
39. DEAMBROGIO Luigi
40. DILORENZO Vincenzo
41. FASSI Luigi
42. FATARELLA G.
43. FERRERO P. Giorgio
44. FICO Riccardo
45. FRANCO Adriano
46. GALIZIA Carlo
47. GAMBINO Salvatore
48. GARIGLIO Francesco
49. GARIGLIO Pierangelo
50. GAUNA Luciano
51. GHIGO Giovanni
52. GHIGO Luigi
53. GHIOTTI Ernestino
54. GIANOGLIO Antonio
55. GIOLITTI Pierfranco
56. GIOVARA Gianfranco
57. GIUGLARD Mario
58. GROSSO Giovanni
59. JANNICELLA Nicola
60. LABATE Bruno
61. LEOTTA Gaetano
62. LIMBARINU Sesto
63. LORENZETTO G.
64. LUSCIETTO Giovanni
65. MAGNERA Filippo
66. MAIOGLIO Fausto
67. MANTOVANI G.
68. MANZARI Ettore
69. MARCHISIO Aldo
70. ■■■ Enzo
71. MARINO Michele
72. MICALI Luigi
73. MILANESIO ■.
74. MINI Gianfranco
75. MOGNI Domenico
76. MOIO Angelo
77. MONTAGNINI Mauro
78. MORELLI Giorgio
79. MURDOLO Mario
80. MUSSA Luigi
81. OGGIANU Giuseppe
82. PAPANDREA Rocco
83. PELLE Paolo
84. PERRONE Francesco
85. PES Giovanni
86. PEZZATI Antonio
87. REBAUDENGO G.
88. REBAUDO Mario
89. RICCIO Giovanni
90. RICHETTO Enrico
91. RIZZO Claudio
92. ROBASTO Alberto
93. ROLFO Aldo
94. RONCO Pierfranco
95. ROZ Carlo
96. RUOCCO Rocco
97. SANNICANDRO G.
98. SANTORO Alberto
99. SARDONE Walter
100. SIMONETTI Gianni
101. SISMONDA Secondo
102. SQUITIERI Assalonne
103. TEGHINI Carlo
104. TESTA Giovanni
105. TIONE Domenico
106. UMBERTO Silvano
107. UNIA Sergio
108. VALLO' Giuseppe
109. VENTOLA Ettore
110. VESCO Aldo
111. VIGLIETTI Giancarlo
112. VINARDI Domenico
113. ZAIN Giancarlo
114. ZANA Adriano

La Presidenza dell'Istituto **«San Secondo»** nel rendere di pubblica ragione i lusinghieri risultati ottenuti dai propri allievi, esprime le più vive congratulazioni ai NEO DIPLOMATI e formula l'augurio di nuove brillanti affermazioni per l'avvenire

Nel concerto di stasera al Nuovo

Ispirata a Lorca la cantata «San Gabriel» di Felice Quaranta

La dirigerà il maestro Ettore Gracis con musiche di Schumann, Mozart e Strauss

Il secondo concerto della stagione sinfonica organizzata dall'Ente Regio al Nuovo è diretto, questa sera, da Ettore Gracis (a La Spezia, 1916), che eseguirà una delle più felici composizioni sinfoniche di Schumann: l'Ouverture che egli compose, insieme con altre musiche, ispirandosi al poema drammatico Manfredi di Byron, la cui concezione romantica aveva suscitato un'eco profonda sulla sua sensibilità. Questa Ouverture non ha riferimenti diretti con particolari episodi del dramma, ma tende a rievocarne la tragica atmosfera, in cui l'infelice protagonista, condannato per il suo peccato ad errare disperatamente senza posa, troverà la pace solo nella finale catarsi della morte.

Dopo una delle più deliziose e note sinfonie di Mozart — quella che, dal nome del borgomastro di Salisburgo a cui fu dedicata, prese la denominazione di Haffner-Sinfonie — verrà presentata una recente composizione per voce e strumenti di Felice Quaranta, ■■ accolto con singolare favore, nella scorsa primavera, all'Angelicum di Milano.

Il musicista — nato a Torino nel 1918 e attualmente docente di composizione ■ nostro Conservatorio — si ispirò alla poesia San Gabriel, tratta dal Romancero gitano di Garcia Lorca, e in cui viene immaginosamente ricreato il mistero dell'Annunciazione. Il carattere gitano della concezione si riferma musicalmente con caratteristici ritmi, che si delineano ripetutamente fin dall'inizio, e si sviluppano per tutta la composizione, come sfondo strumentale. Ma non mancano chiari melismi lirici, come quello esposto in principio sulle parole «Un bello niño de junco». Il canto (di cui sarà interprete questa sera Luisella Ciaffi Ricciotti) conferisce al testo plastici accenti, con un declamato che talvolta assume andamenti ricreativi e ritmi prevalentemente arcaici, su un tessuto orchestrale moderno di accompagnamento dodecafonico, ma svincolato da ogni rigida di sistema e ravvivato da un prezioso colorito timbrico.

Chiude il concerto il dinamico Till Eulenspiegel straussiano.

l. c.

Oltre 600 milioni per un solo film

Julie Christie è pagata quasi come la Loren

LONDRA, giovedì sera.

Sophia Loren ed Elizabeth Taylor sono le attrici più pagate del cinema internazionale. Le loro quotazioni raggiungono oggi la cifra record di un milione di dollari (quasi a 625 milioni di lire) che esse percepiscono quale compenso per l'interpretazione di un film.

Nella tradizionale dei compensi si è «piazzata» da poco tempo una giovane attrice inglese, Julie Christie, che è considerata come la diva più affermata del «brumanesimo» cinematografico internazionale. Per la sua interpretazione di «Via dalla pazza folla» la sua quotazione è stata di settecentomila dollari (quasi quattrocento milioni di lire).

Polemiche e malumori alla seconda serata

Anche la radio ha boicottato il festival romano delle rose

Come la tv, rifiuta il collegamento diretto - Sostituite le giurie esterne - Memo Remigi in testa con il motivo del film «Vivere per vivere» - Stasera la finalissima

Nostro servizio particolare

Roma, giovedì sera.

Accompagnate al Festival delle Rose. Colpa della Rai. Non solo la televisione ha negato la ripresa diretta e ha promesso solo un'ora di trasmissione in cui condenserà le tre serate (eppure riesce a ingombrare con i suoi tecnici e le macchine da presa tutto lo spazio disponibile) e a nascondere al pubblico le minicanzoni come Anna Identici e il Balletto Olympia).

■■ si è messa anche la Rai: niente collegamento radiofonico, con conseguente abolizione delle giurie esterne, sostituite da 20 persone scelte a caso da un funzionario dell'Ente del Turismo. Soluzione che non va giù ai discografici. Corrado ha sobriamente: «Vorrei dire che le persone scelte giureranno di non appartenere a una casa discografica o essere parenti di un cantante».

Anche ieri sera trionfo dei melodici con qualche eccezione. *Al bar del corso*, terza classificata, è una storiella il cui inciso viene recitato dall'autore del testo, Herbert Pagani. Bravo come sempre Gaber, anche se ieri non era favorito dalla pessima acustica. Invisibile Anna Marchetti, comunque la si sentiva.

Memo Remigi, diventato papà in agosto, ha giocato una carta facile: la versione italiana del motivo di *Vivere per vivere*, risultata prima della serata. La musica di Francis Lai è suggestiva, una delle cose migliori del film di Lelouch, destinato a far piangere molte donne. Il motivo si trasforma e acquista un sapore più vivo con i due assi della chitarra Santo e Johnny, i due fratelli americani hanno vinto il «Golden Cup» con «», che solo quattro persone hanno, fra questi Sinatra e Paul Anka. Il canguro è simbolico, è un animale che salta sempre in avanti, mai indietro.

Meno lugubre del solito Orietta Berti in *In polvere d'argento*, un motivo orecchiabile che parla appunto di lo stesso la tromba di Lawrence, il solista che ha cesellato la colonna sonora di *Per ■ pugno di dollari*. Una marcetta banale, ma che fa venir voglia di fischiettarla; e *Il cacciatore*, ottimo pretesto per Luisella di portare in scena un magnifico bracco, che si era già comportato benissimo alle prove. *Kadabak! - Karakak: kora kora ka Karakak! - Shat shal shagalak!*: non siamo impazziti, è il testo di *Zabadak* affidato al complesso inglese Dav Dee. E' saltato fuori dalla penna di un simpatico capo ufficio stampa di una casa discografica, per ora al suo primo componimento. ■■■ sera avremo le tre canzoni vincitrici, ma il verdetto — dovuto a questo giurì non qualificato — susciterà certamente malcontenti e proteste.

Adele Gallotti

In passerella per le «Maschere d'argento»

In un teatro romano si è svolta la festosa cerimonia della consegna delle «Maschere d'argento» agli attori e alle attrici dell'anno. ■■ in passerella Robert Hossein, Fernando Sancho, Michèle Mercier e Philippe Leroy (Telefoto a «Stampa Sera»)

Il jazz sovietico al festival di Praga

Praga, giovedì sera.

Il «IV Festival internazionale del jazz» si svolgerà a Praga dal 16 al 22 ottobre. Numerosi complessi e solisti d'Europa e d'America hanno già annunciato la loro partecipazione.

Gli Stati Uniti saranno rappresentati da Roland Kirk, suonatore di diversi strumenti, con il suo quartetto, dal complesso di punta del moderno jazz americano il Charles Lloyd Quartet, dal complesso di San Francisco «State College Quintet», che qui s'aprirà la strada al concorso delle orchestre delle scuole superiori americane, e da John Eaton, pianista.

Vi sarà un concerto speciale dedicato al jazz sovietico, a cui parteciperanno cinque complessi, tra cui il Dixieland di Leningrado e il quartetto di Kossov.

GIOVEDI' 5 OTTOBRE

PROGRAMMA —
Ore 13: Giornale radio - 13,20: Oggi Rita - 13,30: Cantilene - 14: Ragazzi soli - 14,40: Zibaldone italiano - 15: Giornale radio - 15,10: Zigzag - Le donne italiane - 15,45: I nostri successi - 16: La danza dei secoli d'oro.

Ore 16,30: Nostra discoteca consigliano - 17: Giornale radio - 17,20: «Giuseppe Balsamo» - 17,35: Grandi orchestre - 18,15: Gran varietà - 19,25: La Radio e contea - 19,30: Lunedì sport - 19,55: Disc-jockey - 20: Giornale radio - 20,15: Cento e Varia - 20,20: Recital.

Ore 21: Tribuna politica. Conferenza stampa del segretario politico del psiup on. Tullio Vecchietti - 22: Concerto Complessi Toscanini - 23: Al Parlamento. Giornale radio.

SECONDO PROGRAMMA — Ore 13: Non sparate sul cantante - 13,30: Giornale radio - 14: Juke box - 14,30: Intervallo musicale - 14,45: Nostre conversazioni - 15: Rassegna del disco - 15,15: Grandi concerti jazz - 15,30: Notiziario - 16: Pattinissima - 16,05: Rapsodia - 16,30: Arlecchino.

Ore 16,55: Tre minuti per te - 18,25: Pomeriggio musicale - 17: Bimbi in vacanza - 17,25: Non tutto ma di tutto - 17,35: Sua maestà Mozart - 18,30: Lavoratori - 18,50: Appuntamento alle sei - 19,20: Sette note - 19,30: Punto e virgola - 20: Intermezzo.

Ore 20,10: «Gli eroici», di E. [illegible] e [illegible] - 21: Orchestra Regia di P. M. Tanzi - 22,15: Canzoni napoletane - 22,30: Giornale radio - 21,50: Musica sera - 22,30: Giornale radio - 22,40: Benvenuto in Italia.

TERZO PROGRAMMA — Ore 18,30: Musiche di Dvorak - 19,30: Novità discografiche - 19,35: Musiche di Bartok - 17: Le opinioni degli altri - 17,10: Musiche di Ravel - 17,20: Cesare da Sarzana - 17,35: Concerto del [illegible] - 17,55: Storia di Francia - 17,65: Musiche di Schubert - 18,15: Obbedienza cieca - 18,30: Musica leggera - 18,45: Poesia aperta. Settimanale di attualità culturale - 19,15: Concerto serale - 20,15: In Italia e all'estero - 20,30: «Signora D'Arco» di [illegible] - 23: Giornale del Terzo - 23,10: Costume - 22,50: Novità dalle riviste.

PROGRAMMI della RADIO

Il «meglio» alla Radio

Va in onda stasera alle 20,10 sul Secondo Programma la prima puntata degli «Equilibri», del romanzo di Bonaventura Tecchi sceneggiato in sei puntate da Diego Fabbri e Claudio Novelli. Il nucleo dei commenti corre sul filo di una sottile indagine psicologica nella casa romana di un medico ricco e famoso. I cari personaggi, in un'inevitabile ripulsa, scoprono la loro psicologia e la loro personalità, pur ognuno seguendo una via diversa. Ma tutti restano sempre, anche se inconsciamente, legati alla suggestione di quel primo incontro che li costringe a scoprire disperatamente ogni momento della loro coscienza capace di richiamarli verso un comune atto d'amore.

Casa di Cura **"VILLA ELVIRA"**
■ ■ ■ ■ MINUTI ■ ■■ TELEFONO (0123) 51.50
CURA - CONVALESCENZA - RIPOSO
INCANTEVOLE SOGGIORNO CLIMATICO
■■■ TUBERCOLOTICI ■ MENTALI
APERTA TUTTO L'ANNO

FIGURE E VICENDE DELLO SPORT

Squadre e personaggi del calcio minore

Savona: mugugni dei tifosi delusi

Vita grama per il Savona in questo inizio di campionato in serie C. Chi si illudeva, tra i tifosi liguri, in una comoda — o quasi — passeggiata della squadra biancoblù in attesa di ritornare prontamente in serie B, si è dovuto rapidamente ricredere, e accontentare, almeno per ora, le velleità di promozione.

Il Savona, dopo tre giornate di campionato, è al penultimo posto in classifica. Il ■ bilancio è di due sconfitte esterne, contro il ■promosso Bolzano e a Busto Arsizio, e di una vittoria interna, a spese del Piacenza, una vittoria abbondante nel punteggio ma non soddisfacente sul piano del gioco. Potrebbe trattarsi solo di un difficile «ambientamento» della squadra in C, ma è una scusante forse troppo semplicistica, che i tifosi condividono solo in parte. Anzitutto perché il Savona ■ «clima» della serie C lo conosce bene e non può averlo certo scordato ■ un anno di permanenza nella divisione superiore, e anche perché tutti i suoi giocatori hanno esperienza diretta ■ questo torneo.

Le ■■■■ vanno ricercate altrove, più in profondità. A detta di parecchi osservatori la squadra appare poco allenata, priva ■■■■ adesso di un efficace gioco collettivo. Il *trainer* Occhetta si difende ricordando le indisponibilità di Verdi e Furino, due elementi indubbiamente importanti per il Savona, ma non certo determinanti. I tifosi, gli delusi per la retrocessione ■■■ squadra, mugugnano, cominciano a criticare il giovane allenatore, accusandolo di essere troppo condiscendente verso i giocatori, come se questo potesse da solo spiegare lo scadente rendimento della squadra ■■■■.

È un momento delicato, insomma, per il Savona che rischia di veder assottigliare le file dei suoi «tifosissimi». La compagine deve mostrare subito, sin dall'incontro di domenica con il Mercatto, dei sensibili miglioramenti per riacquistare la simpatia dei suoi tifosi. ■ nuovo passo falso potrebbe compromettere in via definitiva le speranze ■ promozione e senza quest'incentivo è difficile sperare in un soddisfacente afflusso di pubblico. Gli introiti nel bilancio del Savona hanno ■■■ notevole importanza: non si può farne a meno.

Polemiche ad Albenga sul figlio di Szekely

Tommy Szekely ■■■ il padre, «trainer» dell'Albenga

Szekely, il simpatico allenatore ungherese che lo scorso anno — chiamato a metà campionato alla guida dell'Alessandria — cercò invano di salvare i grigi dalla retrocessione in C, è emigrato ad Albenga, dove regge la sua opera come consigliere tecnico (non definizione pomposa, ma la parola sceglie significa che «minor» Szekely un paio di volte alla settimana abbandona il negozio che possiede ad Alessandria e scende ad allenare i giocatori dell'Albenga

I primi frutti del ■■■ lavoro sono arrivati domenica, con la vittoria nel «derbissimo» ligure contro l'Imperia, ma la preparazione la squadra era stata superata nella prima giornata di campionato a Vercelli.

Proprio ■■■ quell'occasione, Szekely dovette affrontare la sua prima «grana»: Bulfoni si rifiutò di scendere in campo a pochi minuti dall'inizio della partita, per un disaccordo di natura economica con la società, e l'allenatore si vide costretto a ■■■dirsi lo spareggio all'ultimo momento. E' a questo punto che entra in scena Tommy Szekely, il quale ■■■ seguito il padre ad Albenga. Tommy, un ragazzone bruno poco più che ventenne, è un mediocre, gioca all'ala sinistra, ed il padre, in mancanza di altri ■■■nerali validi, lo ha fatto scendere in campo a Vercelli. Il giovanotto gioca un po' a correnta alternata, possiede qualche doto eccellente, ma accusa anche parecchie incertezze, e proprio nel finale falliscre il gol ■■■ pareggio.

Quei pochi tifosi ■■■ hanno seguito la squadra a Vercelli ritornano delusi, e al loro ritorno, naturalmente, le vicende della partita, e quando anche dell'errore finale Szekely junior, vengono ripetute anche a chi se ne era rimasto a casa. Accanto così alle quando domenica scorsa, in occasione della partita con l'Imperia, dell'altoparlante si arrivò ad ■■■ nella formazione dell'Albenga il nome di Tommy il fischi vecchi in un normale di intonazione assai chiara. Cominciano a circolare le prime ■■■ cose verso Szekely di favoritismo nei confronti del figlio. Tuttavia sembra una certa diffidenza del pubblico nei suoi confronti, si impegna a fondo, e segna il primo gol.

Bisogna quello goal e cancellare il malumore fra i tifosi, ma quale Szekely dovrà «sopportare» il figlio» al pubblico? Il trainer si «difende» se gli portano di favoritismo e propende dell'impiego del figlio e dice: «Non voglio favorirlo nessuno e meno che meno Tommy. Se lo lascio giocare è perché lo ritengo attualmente l'elemento di maggiore affidamento, quello meglio preparato. ■ d'altra parte ho talmente pochi giocatori a disposizione che non posso certo scartarli per motivi del genere».

A ■■■ di Paolo Patruno

Collaudo positivo per il «capitano» rossonero

Il Milan a Napoli avrà anche Rivera

Rocco, però, lo lascerà a riposo nella successiva trasferta di Sofia in Coppa delle Fiere - Contro i partenopei, ala sinistra sarà Golin

Nostro servizio particolare

Milano, giovedì sera.

Nereo Rocco ha assistito ieri alla partita che ■ ■■■mazione De Martino ■■■ Milan ■■■ giocato a Mantova, per seguire da vicino le prove dei militari Prati e Rognoni, dei portieri Belli ■ Vecchi, del mediano Scala e dell'ala Golin. Da Mantova, ■ *trainer* milanese, ■ poi tornato moderatamente soddisfatto. ■■■ li e Vecchi si sono comportati abbastanza bene, nonostante ■ due reti al passivo; Prati ha siglato l'unico goal ■■■■ te dal Milan, che ha appunto perduto per 1-2; Golin, ■■■, ha dimostrato di poter ■■■ il cambio a Mora, nella formazione che domenica affronterà la ■■■ partita del campionato di serie A, sul terreno del Napoli.

Adesso, dunque, Nereo Rocco ha le idee più chiare. A Napoli potrà far giocare Milan al posto di Mora e lo stesso quest'ultimo a riposo ■■ vista della partita ■ Coppa delle Coppe ■■■ ■ Milan giocherà mercoledì prossimo a Sofia, ■■■ il turno di ritorno ■■■ ro il Lewski.

In Bulgaria, i rossoneri sono attesi con il fucile spianato. L'allenatore Chnkarov ed i suoi giocatori non hanno dimenticato l'umiliante 1-5 subito a San Siro, durante la gara di andata. Essi hanno anzi ribadito che restituiranno al rossoneri, colpo per colpo, tutte le botte e le scorrettezze di cui sarebbero rimasti vittime a ■■■■. Quello di ■■■ sarà pertanto una partita molto calda e Rocco ha deciso di ■■■■ momentaneamente in disparte i giocatori più leggeri o in condizioni fisiche ■■■ perfette, proprio ■■■ poter sostenere validamente il confronto contro i bulgari anche sul piano della pura potenza fisica. Ragione per ■■■, mercoledì, ■ giovane e robusto Golin sarà confermato all'ala sinistra mentre Mora rientrerà all'ala destra, in sostituzione di ■ uccellino ■ Hamrin. Rocco tuttavia medita anche un'altra sostituzione, quella di Gianni Rivera con ■ più attante Prati.

Rivera, in realtà, ■■la considerazione del tecnico triestino, costituisce un pilastro inamovibile ■■■ Milan. Tuttavia Rocco non dimentica che il «capitano» ■ ■ ancora psicologicamente turbato dalla fortissima contusione e un fianco lasciatagli domenica scorsa ■■ in ricordo dal mediano della Fiorentina, Bertini.

Rivera, ■■■ pomeriggio, si è allenato con altri titolari rossoneri, agli ordini di Bergamasco. Ha lavorato con impegno ma ha dovuto limitare al minimo i movimenti per ■■■ accentuare il dolore ■■■ provocatogli dal vastissimo ematoma che gli annerisce tutto il fianco destro, parte della coscia e l'inguine. Domenica a Napoli giocherà, ma basterà un pur lieve scontro con qualche avversario per fargli vedere le stelle. Se dunque a Sofia si dovrà combattere senza esclusione di colpi, Rivera ■■■ ■■■ in condizioni di battersi ad armi pari. Rimarrà a riposo e così consentirà al trolutto ■ Rocco ■ mettere compiutamente alla prova le qualità di ■■■ di Prati, che nel sacro fuoco della battaglia ha dimostrato ■ trovarsi a proprio agio durante gli esplosivi campionati di serie B disputati al comando

Rivera, a destra, malgrado l'infortunio sarà sicuramente ■■■■ campo contro il Napoli

degli attacchi della Salernitana e del Savona.

Naturalmente Rocco non esclude di poter rivedere queste sue decisioni di massima, nel caso in cui l'allenamento di oggi pomeriggio e quello di domani dovessero fornirgli nuove e contrastanti indicazioni. Fino a questo momento tuttavia, il Milan dovrebbe giocare a Napoli ■■■ Cudicini; Anquilletti, Schnellinger; Rosato, Malatrasi, Trapattoni; Hamrin, Lodetti, Sormani, Rivera, Golin, ■■■ a Sofia dovrebbe scendere in campo con: Cudicini; Anquilletti, Schnellinger; Rosato, Malatrasi, Trapattoni o Scala; Mora, Lodetti, Sormani, Rivera, Golin, ■■■ a Sofia dovrebbe scendere in campo con: Cudicini; Anquilletti, Schnellinger; Rosato, Malatrasi, Trapattoni o Scala; Mora, Lodetti, Sormani, Rivera, Golin, ■■■.

Per Napoli, la comitiva milanista partirà sabato, in ■■■reo alle 13,45. Domenica sera la squadra rossonera si concentrerà a Roma e dalla capitale proseguirà ■■■ per Sofia, via Vienna.

d. m.

★ Tennis a Reggio Emilia — Ieri i campionati italiani sono stati sospesi a causa della pioggia; proseguiranno stamane (quarti di finale del singolare maschile e semifinali ■ singolare femminile) ed oggi pomeriggio (doppi maschili e misti).

★ A Lavena-Mombello verrà inaugurato domenica il nuovo campo di motocross: per l'occasione si disputeranno, ■■■ inizio alle 14,30, due gare nazionali per le ■■■■ 250 e 175 juniores.

L'Alessandria chiede tempo

Malgrado la netta vittoria sulla Trevigliese, Giorcelli — il «trainer» dell'Alessandria — non è ancora del tutto soddisfatto. Questo successo, dopo le due precedenti prestazioni non certo brillanti dei grigi, è servito a rasserenare l'ambiente che già cominciava a dare evidenti segni di nervosismo, ■■■ è logico che in una sola settimana, e malgrado l'inserimento di Magistrelli, l'Alessandria, sotto il profilo ■■■ gioco, ■■■ abbia potuto fare dei miglioramenti troppo sensibili.

Allora, che ■■■ non ha soddisfatto Giorcelli? Qual è il maggior problema che la squadra deve risolvere? La risposta del «trainer» è precisa: «Non possiamo giocare con quattro attaccanti puri, lasciando a Berta e a Chinellato tutto il peso del ■■■ a centrocampo. Eravamo abituati a Gori, che faceva un ottimo ■■■ lavoro di spola, ma domenica Magistrelli, pur con tante attenuanti, non è riuscito a rendere altrettanto. O meglio ha giocato bene di punta, ma non era più in grado di ritornare indietro per dare una mano al centrocampisti. E' un problema serio, perché ■■ è vero che sotto il profilo tecnico poche squadre ■■■ al nostro livello, potremmo trovarci in serie difficoltà contro delle compagini più robuste di noi a metà campo».

Il problema ■■■ pieno recupero di elementi di indiscutibile valore tecnico come Magistrelli, Oldani e Pasquino appassiona i tifosi grigi che sperano di vedere tornare l'Alessandria in breve tempo ad una posizione di prestigio, almeno ■■■ serie C. Per Giorcelli, comunque, la questione ■■■ affrontata con molta prudenza: «Attualmente, per quanto riguarda l'utilizzazione di Magistrelli e Pasquino, dovrei trovare ■■■ soluzione ■■■ corre anche per loro, per giocare a centrocampo. Quindi il loro inserimento deve essere graduale, per non creare squilibri nella squadra. Su Oldani, invece, devo dire che per poter essere pronto pel giro di quindici giorni dovrebbe sostenere tre o quattro allenamenti alla settimana. ■■■ Oldani svolge un'attività lavorativa, oltre a quella di calciatore, e non può fare tanto. Perciò anche per quanto riguarda lui, i nostri tifosi dovranno pazientare un po'. Lavoriamo tutti per il bene dell'Alessandria, e ■■■ raggiungere dei buoni risultati ci vogliono tranquillità, un po' di calma, e molta fiducia. Datemi il tempo di lavorare ■ pace e miglioreremo».

Il medico della famiglia

La natura provvede a salare i cibi - Fossette - Gracidamento mattutino - Il cancro produce anemia - Ghiandole sudoripare pigre - Ritenzione di sangue mestruale - Sinechia palpebrale

Un lettore ci scrive da Firenze:

«Non mi sono mai preoccupato di salare le pietanze. Il mancato uso di questo minerale può, a lungo andare, costituire un pericolo per la salute?».

Generalmente no, perché la maggior parte dei cibi contengono abbastanza sale da far fronte alle quotidiane necessità dell'organismo. Noi non ci rendiamo conto di quanto sale si nasconde nei cibi finché non siamo costretti a seguire una dieta povera di questo minerale.

★ ★

La signorina Rosangela L. domanda:

«Qual è l'origine delle fossette alle guance? Al mio fidanzato piacerebbe moltissimo».

Le fossette conferiscono particolare grazia al volto femminile, soprattutto se giovane. Esse derivano però da un difetto muscolare o del tessuto connettivo della guancia. Ma non è necessario darle al fidanzato.

★ ★

Un lettore domanda:

«Che cosa provoca la sensazione di avere delle rane in gola al mattino presto?».

Il muco. Questa secrezione gronda di solito dalla cavità nasale e non è provocata necessariamente da un fattore infettivo

★ ★

Un lettore domanda:

«Perché il cancro rende anemiche le sue vittime?».

— Il cancro accelera il processo di distruzione dei ■ cellule sanguigne; e, come conseguenza, insorge la anemia. Inoltre, certi tumori provocano emorragie; e le perdite di sangue sono un altro passo verso l'anemia. Altri tumori, infine, intaccano gli «organi» che elaborano il ■■■ come conseguenza si ha un calo nella produzione dei globuli rossi.

★ ★

Il signor Carlo I. ci scrive:

«Un tempo durante l'estate soffrivo moltissimo: adesso quasi niente. Sapete dirmi perché?».

— Forse il suo metabolismo è basso o le ghiandole sudoripare sono diventate meno attive con l'avanzare dell'età. Presumiamo che Lei non stia prendendo medicinali il cui effetto marginale è quello di ridurre la sudorazione.

La signora Carlina G. domanda:

«Quali inconvenienti causa l'amatocolpo?».

— Questa parola indica la ritenzione ■ ■■■ mestruale nella vagina: ne consegue un aumento ■ volume dell'utero e dolori durante le ricorrenze mensili.

★ ★

Una lettrice domanda:

«Che cosa s'intende per sinechia palpebrale?».

— L'aderenza anormale delle palpebre tra loro.

(Copyright dalla «Chicago Tribune» e di «Stampa Sera»)

L'OROSCOPO DI DOMANI

ARIETE (21 marzo - 20 aprile)
Affari: approfittate dell'influsso stimolante di Marte, in maliziosa, per spingere avanti le iniziative di maggior importanza. Realizzazioni. *Sentimenti:* ■■■ fidanzamenti. Tra compagni di scuola o fra persone assolute insieme. *Salute:* in diminuzione i disturbi renali da calcoli.

TORO (21 aprile - 21 maggio)
Affari: cercate di coordinarvi con ■■■■■■■■ perché, al momento, dispiace Saturno con il suo infausto influsso restrittivo e paralizzante. *Sentimenti:* sedimentazioni affettive se non vi lasciate incupire da richiami illusori. *Salute:* in cura di forte non trascurate. Prudenza.

GEMELLI (22 ■■■ maggio - 21 giugno)
Affari: per ■■■■ o una ripresa in particolare ricercate alle novità in cabina investitive. Non dubitate delle vostre personali decisioni e rifulgono. *Sentimenti:* occorre evitare un punto d'intesa con la persona amata. Non irrigidirsi. *Salute:* non vi lasciate prendere da umori ai timori.

CANCRO (22 giugno - 23 luglio)
Affari: si affronta fortunate occasioni per stabilire utili contatti nel campo della vostra attività. Pomeriggio adatto ■■■ gli affari. *Sentimenti:* non dimenticate di telefonare a parenti ed amici fuori abitati. Gioie. *Salute:* fate abbondante ■ frequente ■■■ di acque minerali.

LEONE (23 luglio - 23 agosto)
Affari: cattivi preferibilmente di mattinata. Al pomeriggio la quadratura Sole-Giove inclina nettamente sul lavoro e sulle prospettive. *Sentimenti:* non brigate per futili motivi. Non lasciatevi trasportare da spiacevole impeto nelle per essere vere. *Salute:* sorvegliate gli adolescenti nella pubertà.

VERGINE (24 agosto - 22 sett.)
Affari: con il sestile Luna-Plutone ■ imprese ■■■ coadiuvatevi a validi brillanti. La scelta vostra sarà proficua e un dono. *Sentimenti:* qualcuno della famiglia cercherà dimostrarvi gli giovani. Non scoraggiatevi. *Salute:* difficoltà di digestione. Osservate una dieta.

BILANCIA (24 sett. - 23 ottobre)
Affari: confluisce la situazione favorevole. Occorre mettere ordine nella contabilità personale. Dimostrate saggezza e spirito evolutivo. *Sentimenti:* Venere ardentissima vi circonda di calde simpatie. Contrasti. Tolleranza. *Salute:* vulnerabili e violenti gli urti laterali.

SCORPIONE (24 ott. - 22 nov.)
Affari: attualmente subito le persone delle quali avete sospetti sulla lealtà e correttezza. Affrontate le difficoltà con pazienza. *Sentimenti:* la Luna nel segno esalta gli impulsi affettivi e passionali. Dolce serata. *Salute:* miglioramento nella circolazione. Sollievo generale.

SAGITTARIO (23 nov. - 21 dic.)
Affari: rimanete ■ ■ fuori di un imbroglio architettato da quelle che voi frequentate. La colpa ricadrebbe su di voi. Segregazione. *Sentimenti:* controllatevi perché avete la tendenza a trasmodare sotto tutti i punti. *Salute:* aritmie cardiache e disfunzioni epatiche.

CAPRICORNO (22 dic. - 21 genn.)
Affari: necessaria ottenere l'appoggio di una persona ■■■ vole per conseguire un certo risultato. Pomeriggio favorevole e giorgio. *Sentimenti:* i casi tra gli ■■ ed il 31 dicembre stringono preoccupazioni di famiglia. *Salute:* intestini malati, leggeri e perturbazioni.

ACQUARIO (22 genn. - ■ febbr.)
Affari: applicando metodi di lavoro moderni, otterrete risultati assai più numerosi. Operate con coscienza e meticolosità. Non alla giornata. *Sentimenti:* non è una giornata felice per l'amore. Reagite alla tendenza aggressiva. *Salute:* controllate colesterolo e calcoli cistrolo.

PESCI (20 febbraio - 20 marzo)
Affari: estraete di non sognare ad occhi aperti specie in un momento in cui la volta possiamo non è troppo solida. Non intrigate con i capi. *Sentimenti:* impossibilità di creare una intesa armoniosa con le persone del cuore. *Salute:* stato psicofisico ineccepibile.

OGGI sugli IPPODROMI

Firenze (trotto, ore 14,30)

1. - Premio Saverio (L. 550 mila)
A m. 1640: 1. Babbamo; 2. Graziano; 3. Lilibet; 4. Bambosa; 5. Ryana.
2. - Premio Miriano (L. 550 mila)
A m. 2480: 1. Zorban; 2. Conway; 3. Enkidu; 4. Resegone; 5. Clipet; 6. Gabbari.
3. - Premio Serchio (L. 600.000)
A m. 1640: 1. Merlo (B. Manzano jr.); 2. Sicilia (N. Belleli); 3. Belvino ■■■ Ceccato); 4. Brunate (V. Baldi); 5. Edera (O. Orlandi).
4. - Premio Tavernuzze (L. 525 mila)
A m. 1640: 1. Polvara (Al. Baldi); a m. 1640: 2. Atala; 3. Diatano; 4. Exultato; 5. Brasso; 6. Varia; 7. Sonia; 8. Mc Cann; 9. Solicitor; 10. Roberto; 11. Sarello.
5. - Premio Migliana (L. 525 mila)
A m. 1640: 1. Puritano; 2. Rabson; 3. Sequoia; 4. Delphella; 5. Trappolina; 6. ■■■; 7. Monrean; 8. Grifon.
6. - Premio Mirandola (L. 550 mila)
A m. 1640: 1. Furiano; 2. Vianella; 3. Frampolino; 4. Antonino; 5. Rocchino; 6. Fantasia; 7. Cecilia; 8. Zulcica.
da - Premio della Manica (Libre 1.250.000)
A m. 1600: 1. Quanza (A. De Vincenzo); 2. Tobruk (A. Mauceli); 3. Esplendido (P. Del Savel); 4. Orsaia (A. Carvegni); 5. Giunti (Al. Cleomazzi); 6. Scotch Flower (Ar. Cicognani).
6 favoriti: 1. Full-Bonati; 2. Pan■■■■; 3. Beauco-Dhelico; 4. Lord Calvert-Stravagante; 5. Sipit-Dialico; 6. Esplendido-Giunti; 7. My Fair Lady-Inaguo; 8. Vendicatore-Oro.

Roma (galoppo, ore 14,30)

1. - Premio Palazzo Madama (L. 1.250.000, m. 2400)
1. Caterina da Siena (51½ F. Saggiomo); 2. Viamat (55½ A. Puzo); 3. Tex (52½ G. Pisa); 4. Rupanino (52 S. Vendittl); 5. La Serenissima (50½ A. Vinciai); 6. Andrea (55½ R. Pontrelli).
2. - Premio Palazzo della Consulta (L. 787.500, m. 1400)
1. Bernadette 49½; 2. Alba di Spezia 57; 3. Castelfontolino 50; 4. Alger 56; 5. Sail 56; 6. Chaplin 51½; 7. Caesar 51½; 8. Barberina 49½.
3. - Premio Palazzo Valentini (L. 1.250.000, m. 1600)
1. Serula 48; 2. Idar 50½; 3. Haida 54; 4. Von Salza 56; 5. Rondola 55; 6. Lady 48; 7. Follina 50½; 8. Miss Grey 53; 9. Zilvia 49½.
4. - Premio Palazzo Barberini (L. 1.875.000, m. 1700)
1. Molly Polly (55½ A. Di Nardo); 2. Paradisia (55½ ■. ■■■ ■■■); 3. Lupanio (57½ A. Puzo); 4. Paramel (53 G. Pisa); 5. Cerropoli (57½ V. Rosa).
5. - Premio Palazzo Sacchetti (L. 1.250.000, m. 2000)
1. Conte d'Argento (57 C. Martinelli); 2. Kent (49½ G. Pisa); 3. Longchamp (49½ ■. Puzzo); 4. Cinpia (49 S. Marcelli); 5. Alsio (49½ S. Verdicchio); 6. Palmerina (44 T. De Sanctis).
6. - Premio Palazzo Sacripanti (L. 875.000, m. 1600)
1. Speranzi (60½; 2. Zodol, 56; 3. Santa Corona, 56; 4. Bellas 55; 5. Speranza 55½; 6 Nizzarria 55½; 7. Rollable 55; 8. Rani 54½; 9. Caserta 50; 10. ■■■ 47½; 11 Partenon 47; 12. Purber 47; 13 Merovee 45.
2 favoriti: 1. Tex-Vicinati; 2. Dynaxy Boy-Sesi; 3. Barberina-Algeri; 4. Rambla-Miss Grey; 5. Carcopoli Molly Polly; 6 Conte d'Argento-Longchamp; 7. Santa Corona-Speranzi.

Napoli (trotto, ore 15)

1. Premio G. Verdi (L. 250.000)
A m. 2000: 1. Ikaro (F. Pappalardi); 2. Puli (R. Pancaldi); 3. Brigad (Alessa Ciccognani); 4. Cheerful Rodney (Ar. Cicognani); 5. Libbes Ange ■■■ Bottoni).
2. - Premio A. Rollo (L. 350.000)
A m. 1600: 1. Possanza; 2. ■■■ vianella; 3. Frampolino; 4. Antonino; 5. Rocchino; 6. Fantasia; 7. Cecilia; 8. Zulcica.
3. - Premio della Manica (Libre 1.250.000)
A m. 1600: 1. Quanza (A. De Vincenzo); 2. Tobruk (A. Mauceli); 3. Esplendido (P. Del Savel); 4. Orsaia (A. Carvegni); 5. Giunti (Al. Cleomazzi); 6. Scotch Flower (Ar. Cicognani).
6 favoriti: 1. Full-Bonati; 2. Pan■■■■; 3. Beauco-Dhelico; 4. Lord Calvert-Stravagante; 5. Sipit-Dialico; 6. Esplendido-Giunti; 7. My Fair Lady-Inaguo; 8. Vendicatore-Oro.

LA RICETTA del GIORNO

Dolce freddo di banane

Un dolce rapidissimo preparabile, sufficiente per quattro persone è questo per cui ■■■■ 300 grammi di panna montata, 200 di zucchero a velo, 150 di mandorle, 4 uova, 4 banane, 6 amaretti e un bicchierino di Kirsch.

Sbucciate le banane e con ■ passaverdura ridotele in un impasto. Unitevi poi i tuorli delle uova insieme allo zucchero e con una piccola frusta sbatterli ■■■ aggiungendoli molto lentamente il kirsch.

Montate a neve sodo gli albumi e mescolateli con delicatezza amalgamateli alla panna e alle banane. Quindi componete lo mettrete in una grande coppa oppure in coppette per ogni commensale, livellando la superficie. Tritate gli amaretti e le mandorle che avrete avuto cura di acquistare già tostate, e spolverizzate con essi la superficie del dolce che poi metterete in frigorifero lasciandolo il tempo necessario perché si raffreddi bene. Servite con biscotti secchi

LA POSTA DEI LAVORATORI

Pensione agli invalidi

D. - In seguito ad infermità contratta in guerra, mio marito ebbe ■■■ pensione che però gli è stata tolta dopo quattro anni, benché le sue condizioni di salute siano peggiorate. Cosa deve fare?

(B. M. - Cuneo)

R. — *Il 28 settembre u.s. avevamo risposto che l'interessato potrebbe rivolgersi al più vicino Patronato, dove avrà gratuita assistenza. Un gruppo di invalidi ci ha successivamente pregato di rendere noto che per questa pratica si sarebbero a Roma due patronati ai particolarmente qualificati: l'avv. Mario Casimiro in via Civinini 12 e l'avv. Franco Santini in via Dutlio 7.*

D. - Che differenza c'è tra l'assicurazione volontaria e quella facoltativa? E delle due qual è la più vantaggiosa?

(A. R. - Alessandria)

R. — *L'assicurazione volontaria non è che la prosecuzione di quella obbligatoria comunque interrotta. La facoltativa è invece una creazione ■ ■■ stante, assai più antica e regolata da norme affatto diverse. In altre parole, l'assicurazione volontaria presuppone l'esistenza di quella obbligatoria di cui costituisce il proseguimento; mentre la facoltativa è condizionata anche da altri requisiti.*

I contributi versati nella assicurazione volontaria danno ad aggiungersi a quelli che l'interessato aveva già nell'obbligatoria e, in sede di pensionamento, vanno sfatti con gli stessi criteri. Per contro, i versamenti effettuati nella assicurazione facoltativa vengono computati in base a speciali coefficienti di tabella.

Come si vede, le due assicurazioni differiscono notevolmente, anche se nel di■■■■ario «facoltativo» è volontario» sono sinonimi. Proprio per questo ne viene una gran confusione che disorienta i profani e che non si perfezionerebbe se a suo tempo il legislatore avesse adottato un po' più di fantasia.

Osvaldo Paita

FIGURE E VICENDE DELLO SPORT

Considerazioni sul ciclismo d'autunno

Motta si accorge che gli errori alla fine si pagano

Il brianzolo ha sbagliato e adesso sta rimanendo senza amici - La lezione dovrebbe servirgli - Perché Dancelli ha vinto anche a Bologna

Michele Dancelli (a sinistra) nel vittorioso sprint ieri a Bologna (Telefoto)

BOLOGNA, giovedì sera.

Michele Dancelli ha vinto ieri il Giro dell'Emilia, imponendosi con la superiorità del più forte nella volata a tredici che ha concluso la corsa. Il bresciano è in forma, dopo un periodo, verso metà stagione, in cui ha attraversato una deludente crisi, adesso sprizza energia da tutti i port. Dal tempo dei Campionati del mondo sino ad oggi ha preso parte a sette competizioni, cinque corse in linea e due circuiti. Ebbene, ha vinto il Gran Premio dell'Industria e Commercio a Prato, ha vinto il Giro dell'Appennino, ha vinto appunto il Giro dell'Emilia, ha vinto il circuito di Larciano, ha vinto il circuito di Scarzé, dove s'è tolto il gusto di battere allo "sprint" un certo signor Merckx. E' stato quarto al Giro del Veneto, avrebbe potuto esser quarto anche nel Giro del Lazio, senza la caduta al momento decisivo.

Un fior di bilancio, insomma, e bisogna davvero convenire che, ormai, il calendario ciclistico è così irragionevolmente pesante da obbligare gli atleti ad una scelta ben ponderata. Inutile cercar di centrare il bersaglio da febbraio a novembre, andando alla cieca, senza un piano logico. E' assolutamente indispensabile, invece, ragionare a tavolino. O si è in vena al principio dell'anno o si è in vena al tempo del Giri, o ci si riserva per il finale. E Dancelli, un po' per merito anche del destino, s'è tenuto in riserva dell'energia, e, adesso che gli altri sono stanchi, domina il campo. Proprio così, domina il campo. Poiché il capitano della «Vittadello», abilissimo allo "sprint", non s'accontenta più di trionfare in volata, ma balza all'attacco e detta legge pure in salita, un terreno che, una volta, gli era piuttosto ostico. Michele è forse diventato uno scalatore? Ma nemmeno per sogno! Semplicemente, ha della forza da impiegare. Il resto della compagnia, fatte poche eccezioni, ha il fiato corto e s'arrende subito, nella rassegnazione squallida di chi sa in anticipo come andranno a finire le cose.

Questo ciclismo, insomma, è ciclismo che marcia con un cilindro in meno e speriamo che i responsabili internazionali, il cui raduno è previsto il 22 novembre a Ginevra, si mettano una mano sulla coscienza all'atto di stendere il calendario dell'attività 1968. Perché, a continuar con questo ritmo, gli atleti finiscono arrosto. Loro — i ciclisti — non si tirano indietro, pensano che corrono e fanno il loro mestiere e si lasciano tentare dall'illusione che più corrono più guadagnano. Può anche essere. Ma, da un determinato limite in poi, più corrono e più si usurano, anche ieri abbiamo visto atleti dal volto paurosamente scavato, atleti ai quali nulla è lecito rimproverare, dal momento che il loro rendimento è la conseguenza di una fatica irragionevolmente accumulata, una fatica che supera i confini della logica più elementare.

L'abbiamo detto e lo ripetiamo, la troppa stanchezza è nemica dello sport. Annebbia le idee e ne sa qualcosa in proposito Motta, che, in questo momento grigio, si trova a dover mettere insieme i cocci del pasticcio che ha combinato. Il scopre con amarezza come nelle circostanze poco felici gli amici si squagliano come neve al sole, e si resta desolatamente senza aiuti. Motta ha sbagliato, Motta ha seguito consigli offerti magari in ottima fede, ma con eccessiva leggerezza. E' venuto a Bologna, poiché non gli sembrava vero che i suoi compagni di squadra più non volessero restare al suo fianco in una nuova formazione. Eppure la realtà è questa. Abbiamo scambiato quattro chiacchiere con De Prà, per esempio. E De Prà, ha ricevuto una offerta dalla «Salvarani», che, a quanto pare, gli ha fatto balenare un contratto per tre anni. Qualcuno gli con-

Gianni Motta, gli sbagli si scontano

sigliava di temporeggiare in attesa di nuove possibilità, la possibilità appunto di proseguir la carriera con Motta. E De Prà, molto sinceramente, ha ribattuto: «Senta, lei magari dirà bene. Però, guardi che, alla "Salvarani", io troverei Altig. Ed Altig, quest'anno, mi ha fatto correre parecchio all'estero, cosa che non mi è mai capitata con Motta. Perché non dovrei cogliere al volo l'occasione?».

Motta, perciò, non ha tutti amici. O, almeno, si accorge che gli errori si pagano. Motta si accorge che, a voler troppo, c'è da correre il rischio di restar con poco. Meglio, molto meglio accontentarsi e siamo sicuri che la lezione servirà al bollente brianzolo. Il ciclismo dev'esser ridimensionato, meno gare per prima cosa. E, da parte degli atleti, meno pretese. I «divi» non fanno più fortuna.

Gigi Boccacini

Diamo un'occhiata alle prossime avversarie delle torinesi

Allarme a Firenze: troppi infortunati

Amaritdo non è in grado di riprendere - Brugnera dovrà cedere il ruolo di centravanti a Magli - Meroni e Combin i più temuti fra i granata

Dal nostro corrispondente

Firenze, giovedì sera.

Senza Amaritdo, non ancora rimessosi dall'infortunio che l'ha tenuto assente dall'incontro di Milano, probabilmente sarà Brugnera a sostituire Merlo in condizioni non proprio ideali (ieri è stato a riposo per «misure prudenziali») e con al centro dell'attacco il quasi esordiente Magli, la Fiorentina affronta il Torino in condizioni ancora più difficili di quelle in cui si trovava a San Siro per il secondo turno contro il Milan.

Chiappella pur dicendosi fiducioso dell'impegno dei suoi giocatori, non nasconde la sua preoccupazione e a chi gli fa osservare che anche alla vigilia della gara milanese era pessimista e che, poi, andò tutto bene, risponde:

«E' vero, ma può anche darsi che il Milan non si attendesse una Fiorentina così vivace, come, poi, si dimostrò la nostra squadra. Il Torino non commetterà lo stesso errore e, inoltre, se noi siamo favoriti dal campo, i nostri avversari lo sono dalla tattica: potranno giocare in difesa con uno schieramento preciuso ai padroni di casa. Non bisogna dimenticare che il Torino ha fior di giocatori sia in difesa, Ferrini, Poletti, Cereser, sia all'attacco, dove basterà ricordare Meroni e Combina».

Tutti i sensi fatti da Chiappella, corrono oggi anche sulle bocche dei sostenitori della Fiorentina, molti dei quali anticipano con la fantasia i possibili duelli in campo per una specie di bilancio preventivo che ora li fa sorridere di speranza, ora fa loro aggrottare con preoccupazione le sopracciglia.

Il duello Ferrini-De Sisti, per esempio, è tra quelli che suscitano speranze non certo infondate, chè se il difensore granata è temibile, l'interno destro viola è oggi in così buone condizioni di «forma» da essere citato regolarmente tra i migliori in campo. Senza pessimismo (ma con molta circospezione) si guarda anche al possibile scontro Poletti-Chiarugi, e anche a quello tra il forte Rogora e l'estroso Meroni. E' opinione comune che i guai potrebbero cominciare con Combin, al cui controllo è probabile sia assegnato Brizi, attualmente non in brillanti condizioni.

Grande incertezza e grande curiosità suscita l'eventuale confronto tra il centravanti Magli (se davvero Brugnera non potrà essere in campo) e Ceraser. Magli, come si è ricordato, è quasi un esordiente, mentre Ceresey, pur molto giovane, ha un po' più d'esperienza del giovane attaccante viola.

E. G.

Reginato lascia l'ospedale Miglioramento di Tidia

Bologna, giovedì sera.

Adriano Reginato è stato dimesso ieri dall'Ospedale Maggiore di Bologna. Il portiere del Cagliari è uscito alle 17 diretto a Trento dove trascorrerà una settimana di riposo. Reginato era accompagnato dalla moglie che in in assistito in questi giorni.

Le condizioni di Mario Tidia, tutt'ora in osservazione, continuano frattanto a migliorare. Il giocatore spera di essere dimesso entro la settimana, ma i medici non si sono ancora pronunciati definitivamente.

Varese, una squadra che sa farsi valere

Dopo aver eliminato i bianconeri in Coppa Italia, due buone partite (con risultati alterni) in campionato - La squalifica di Picchi e l'infortunio al terzino Maroso

Nostro servizio particolare

Varese, giovedì sera.

Il Varese torna domenica di scena a Torino dopo la sua comparsa in Coppa Italia. In quella occasione la compagine lombarda riuscì a fermare la Juventus fino ai tempi supplementari e poi ebbe la meglio nel sorteggio finale. La presentazione è tale da rendere l'incontro di domenica particolarmente vivo sul piano agonistico e lasciare una certa incertezza sul risultato. Le prime partite del campionato sono state abbastanza soddisfacenti per la formazione biancorossa. A Firenze, la sconfitta subita contro i viola per 1 a 3, fu dovuta in buona parte alla sfortuna e la formazione al suo debutto in serie A non rivelò grosse lacune. Domenica scorsa è stata la volta della Sampdoria e sul proprio campo i varesini sono riusciti ad ottenere la loro prima vittoria; è un successo importante poiché testimonia dell'avvenuto miglioramento rispetto al passato torneo di serie B, quando i biancorossi riuscirono a conquistare tre dei quattro punti in palio, dimostrando una netta superiorità.

Arcari ha dovuto rinunciare fin dalla prima domenica alla formazione titolare. Maroso si è infortunato e Picchi, il perno della difesa, è stato squalificato per tre giornate. Difesa di emergenza che pure ha saputo reggere assai bene contro la Samp. In prima linea i guai sembravano gravi domenica scorsa. Leonardi, in uno scontro con Vincenzi, pareva avesse riportato addirittura la frattura di una gamba. Fortunatamente niente frattura, né lesione grave: soltanto una forte contusione e tanto spavento.

Ora bisogna impostare il nuovo schieramento tenendo conto della squalifica di Picchi, e c'è qualche incertezza. Domenica scorsa, si diceva, la difesa ha retto bene, ma ora bisognerebbe rivoluzionarla per far posto a Maroso che è completamente ristabilito. Bisognerebbe spostare Sogliano a terzino destro, Della Giovanna a «libero» e Gasperi come mediano d'attacco, escludendo Burlando. Forse non vale la pena aspettando il rientro di Picchi.

In prima linea se Leonardi si riprenderà per tempo, come ormai sembra probabile, non ci sono problemi e rimane confermata l'inquadratura dell'ultimo turno. Per ogni evenienza è disponibile Reina.

c. p.

I fondisti azzurri riuniti ad Autrans

MILANO, giovedì sera.

I fondisti azzurri hanno cominciato un mattino collegiale a Autrans, in Francia, dove si svolgeranno le prove nordiche dei Giochi olimpici invernali del 1968.

Il raduno, che si concluderà il 14 ottobre, è diretto dagli allenatori Nilsson per la squadra di fondo e da Fertile per i saltatori e combinatisti. Al termine dell'allenamento i saltatori incontreranno gli atleti francesi in una gara che si svolgerà sul trampolino in plastica installato ad Autrans a fianco di quello olimpico.

Gli atleti presenti sono venti così suddivisi. Fondo: Bacher, Blaudini, Blanc, Bunin, Chiocchetti, De Florian, Kostner, Lombard, Manfrei, Nones, Scola, Serafini, Aldo e Gianfranco Stella, Stuffer. Salto: Almoni, Bazzana e Cecon. Combinata: Damolin e Morandini.

Coppa dei Campioni: Celtic subito fuori!

Banikov, portiere della Dinamo Kiev, in un audace intervento sugli attaccanti scozzesi (Tel. a «Stampa Sera»)

KIEV, giovedì sera.

La squadra campione di Scozia il Celtic Glasgow, che nella scorsa estate aveva battuto l'Inter della «finalissima» di Lisbona, ha pareggiato ieri a Kiev contro la Dinamo (1 a 1) la seconda gara del turno eliminatorio della Coppa dei Campioni. Poiché la partita di andata era stata vinta dai russi per 2 a 1, il Celtic viene eliminato dalla competizione. E' la prima volta, da quando si disputa il torneo, che il detentore della Coppa viene escluso fin dal primo turno. Nel 1960 infatti il Real Madrid (esentato dalle eliminatorie) fu eliminato subito, ma la Coppa era già al secondo turno di gara.

La prova di ieri è stata abbastanza avvincente, anche se giocata in modo piuttosto rude. Gli scozzesi, che per necessità di regolamento dovevano vincere con almeno due goals di scarto, hanno attaccato a lungo, scoprendosi però in difesa, tanto da favorire i contropiede dei padroni di casa.

Arbitrava l'italiano Sbardella che all'inizio della ripresa ha espulso lo scozzese Murdoch per un semplice gesto di reazione. Nonostante l'inferiorità numerica gli ospiti riuscivano ad andare in vantaggio, segnavano ancora con McNeil il goal che poteva determinare la loro qualificazione, ma Sbardella ancora una volta li danneggiava palesemente annullandolo.

Finale piuttosto drammatico, con mischia in extremis di Biscevitz, dopo che Sbardella aveva ancora richiamato l'attenzione sul suo operato prima convalidando e poi annullando (su parere del guardalinee Gonella) una rete di Sabo, rete segnata in evidentissimo fuori gioco.

Qualche dubbio nel Torino

Anche Fabbri fa pretattica

Fabbri appare indeciso sullo schieramento da utilizzare a Firenze. Oggi pomeriggio sul terreno di via Filadelfia, scenderanno in campo i probabili titolari contro i ragazzi, ma difficilmente il quiz sulla formazione verrà risolto definitivamente. Da Firenze si apprende che Chiappella ha messo in forse la presenza di due o tre elementi, e Fabbri dal canto suo non vuol essere da meno. Fa pretattica, un po' per necessità, perché le condizioni di qualcuno non sono del tutto soddisfacenti, un po' per confondere le idee all'avversario.

Il problema grosso riguarda l'ala sinistra. Se Fabbri vuol tener fede al suo schema di un Torino guardingo per le gare in trasferta, deve utilizzare un centrocampista all'ala; altrimenti riconferma Carelli. Il designato a scendere in campo a Firenze è Corni, ma ha riportato una leggera distorsione, e su questa piccola lesione si discute da giorni in una girandola di sì e di no. Corni è guarito, ha detto il medico, e non c'è ragione valida per provedere una ricaduta; rimane da prendere la decisione definitiva e probabilmente Fabbri la sarà fino a poche ore prima della partita.

Ieri si è inserito un nuovo elemento di incertezza che sembra un po' ingigantito ad arte. Combin lamenta un malore alla coscia, il solito dolorino muscolare che già in ha ostacolato nel periodo precampionato. E' un malanno lieve, ma è servito per creare il secondo interrogativo, anche questo destinato a durare fino a domenica mattina.

In Fiat-Bratislava

Basket internazionale questa sera a Torino

Le cestiste del C. S. Fiat affrontano questa sera, nell'incontro di apertura della stagione, in una «amichevole» la squadra cecoslovacca del Lokomotiva di Bratislava, che annovera cinque giocatrici nazionali.

La partita si disputerà con inizio alle ore 21 nella palestra Riv-SKF di viale Dante.

Certo l'impiego di Sacco

Juventus: forse rientra Zigoni

L'allenamento di stamane ha presentato una Juventus assai vivace ed il giudizio positivo esula naturalmente dal risultato della «partitella», disputata contro una formazione minore che aveva tra le sue file anche Magnusson, in netto progresso di forma. I goals sono stati complessivamente sette, tutti a favore dei titolari: ha segnato all'inizio Simoni, poi nella ripresa hanno completato il bottino Salvadore, Sacco, Menichelli (2) e De Paoli (2).

Ma più che i goals, che non possono fare testo stante la facilità della prova, merita «studiare» le mosse che Heriberto Herrera intenda portare alla squadra per aumentare il più possibile il potenziale offensivo. Perdurando le indisponibilità di Anzolin, di Castano e di Cinesinho, i problemi di Heriberto sono molteplici: per Anzolin nessun dubbio sul nome di Colombo come sostituto; Per Castano abbiamo visto nella ripresa lo spostamento di Sarti come terzino e l'utilizzazione di Salvadore come «libero». Diremmo esperimento riuscito. Al posto di Cinesinho ha giocato sempre Sacco, con ottimo rendimento. E' facile presare pertanto che debba essere proprio Sacco l'interno sinistro per la partita con il Varese. A fianco di un Del Sol in perfette condizioni di forma, Sacco pare stia trovando il giusto ritmo e la valida posizione.

Ed eccoci all'attacco dove pare pressoché certo il ricupero di Zigoni. Stamane Zigoni ha giocato prima come centravanti, poi come ala sinistra. De Paoli, dopo essere stato utilizzato all'inizio tra le riserve, è passato nella ripresa tra i titolari, trovando facilmente la via del goal, così come Menichelli, lui pure in netto progresso. Per Heriberto Herrera si prospetta così un problema di scelta: Zigoni o De Paoli? Oppure tutti e due? In questo ultimo caso chi lasciare fuori: Menichelli oppure Simoni? Conveniamo che la risposta non è facile.

Ecco la formazione dell'allenamento di stamane, con tra parentesi le variazioni della ripresa: Colombo (Piloni); Gori, Salvadore (Sarti); Bercellino, Sarti (Salvadore), Leoncini; Simoni (Menichelli), Del Sol, Zigoni (De Paoli), Sacco, Menichelli (Zigoni).

ENTE AUTONOMO MOSTRA D'OLTREMARE

EXPOSUDHOTEL

2°

SALONE delle ATTREZZATURE ALBERGHIERE TURISTICHE e di PUBBLICO ESERCIZIO

NAPOLI

27 gennaio - 4 febbraio 1968

Gli operatori hanno giudicato la 1ª edizione «LA SPECIALIZZATA PIU' PRODUTTIVA DEL 1967»

Delegazione di Milano:
Viale Beatrice d'Este, 4 - Telefono 84.85.739

Niente liquidi o inchiostri
(non sporcatevi più)

Niente matrici
(le Rank Xerox copiano direttamente dall'originale)

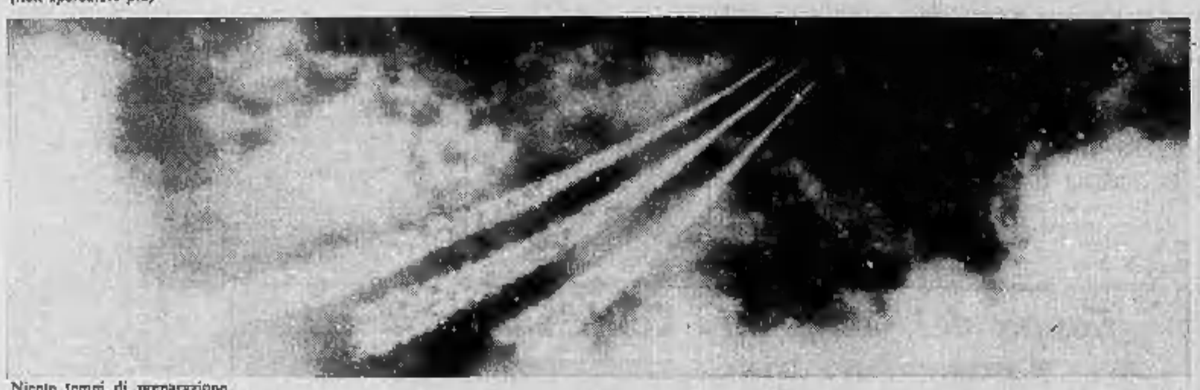

Niente tempi di preparazione
(copie «subito», anche 2400 all'ora!)

Niente copie di prova
(ne avete i cestini pieni)

Niente operatore specializzato
(è utile altrove, fate da voi)

Avete mai visto un duplicatore fatto di "niente" come la Rank Xerox?

Certo, le duplicatrici Rank Xerox* a duplicazione diretta sono fatte di « niente ».

Cioè, niente complicazioni.

Eliminano tutto ciò che rendeva il lavoro poco economico.

E pensate, le Rank Xerox funzionano subito, e fanno tutto da sole, basta premere un tasto.

Sì, sono fatte di niente e fanno tante cose.

Volete sapere cosa eliminate con la duplicazione diretta? Gli inchiostri, le matrici, gli operatori specializzati, i tempi di preparazione. E per contro, cosa guadagnate? Non avete più fastidi di sorta: niente ribattiture, niente copie macchiate, niente copie di prova, niente preparazione delle matrici, niente attese al Centro Copie. Copie perfette, quante ne volete, su carta comune, subito.

Cosa volete di più da una Rank Xerox? Ah, sì, le Rank Xerox si affittano, non si comprano. Un bel vantaggio, niente immobilizzo di capitale.

E questo vale per tutte le Rank Xerox.

Per la 330, la 420, la 720, la 2400. Sì, la Rank Xerox ha una duplicatrice per tutte le aziende, e per qualsiasi esigenza: certamente, anche per voi.

Se le Rank Xerox a duplicazione diretta vi interessano, non aspettate: telefonateci subito per una dimostrazione.

Non avete nient'altro da perdere che le seccature.

Filiale di Torino
Corso Regio Parco, 42
10153 Torino
Tel. 23.79.37

RANK XEROX

*Xerox è un marchio depositato da Rank Xerox Ltd.

Ogni organizzazione è più efficiente con la Rank Xerox

ANNUNCI ECONOMICI

DOMANDE LAVORO L. 50 per parola

(Continua da pag. 5)

OFFRESI 20enne autista referenziato a mezza giornata. Telefonare 595-835

OFFROMI a ditte ora pomeriggio con pulmino 850. Telefonare 889-298.

OPERAIA volenterosa pratica diversi lavori e cucito offresi. Tel. 751-021.

PARRUCCHIERE per signora offresi. Telefonare 256-891. A93351

PARRUCCHIERE per signora 24enne offresi. Tel. 683-224. A93383

PENSIONATA pratica lavori ufficio cerca lavoro mezza giornata. Scrivere: « Pubblicità Stampa 3035 — Torino ». A93154

PENSIONATO 56enne esperto saldatore elettrosaldatore tutti metalli, eventualmente fabbro specializzato generico offresi mezza giornata. Scrivere: Novarino, via Parvinche 71, Torino. A93209

PETTINATRICE finita offresi subito. Telef. 765-737. A93269

PETTINATRICE 23enne cerca lavoro zona S. Rita libera subito. Telefonare 697-879. A93374

PIEMONTESE 30enne patente D accetterebbesi presso seria ditta o privato eventualmente con auto propria anche mezza giornata massime referenze. Scrivere: « Pubblicità Stampa 2585 — Torino ». A91578

PULMINO disponendo autista offresi ditta trasporto personale. Telefonare 353-947, 360-200. A93312

QUARANTACINQUENNE praticissima offresi 4 ore mattino zona San Maurizio fram 16, 1, 2. A93293

QUARANTATREENNE, cultura media, pratica cucito, occuperebbesi mattino. Telefonare 596-904.

RADIOTECNICO aiutante laboratorio pomeriggio libero offresi. Scrivere « Pubblicità Stampa 3042 — Torino », A93201

RADIOTECNICO ore libere offresi lavoro montaggi riparazioni. Telefonare 398-279 ore pasti.

REFERENZIATA 35enne assumerebbe governo casa presso persona sola. Telefonare 875-998 dopo le 10.

REFERENZIATO elettromeccanico avvolgitore offresi ditta serie anche per riparazioni scopo impiego, libero subito. Telefonare 781-178 ore 14.30 alle 16. A93176

REFERENZIATO, pensionato, occuperebbesi massima fiducia, anche notturno, volentie, cauzione. Telefonare 518-397. A93181

RETTIFICATORE 1° interni esterni attrezzista tangenziale lapidello alesatrice, offresi. Scrivere: «Pubblicità Stampa 5269 — Torino ».

SCAGLIOLISTA offresi. T. 851-174.

SEDICENNE occuperebbesi risolvente possibilmente vitto alloggio. Telefonare 386-202. A93422

SIGNORA assoluta serietà offresi governo casa mezza giornata. Telefonare 735-443. A93340

SIGNORA libera mezza giornata offresi stiro, anche giorni festivi famiglie o albergo. Tel. 890-154 mattina.

SIGNORA piemontese cerca particolare signorile. Scrivere: « Pubblicità Stampa 5269 — Torino ».

SIGNORA prenderebbe custodia bambino bambina. Telefonare 583-549 ore 16-21. A93239

SEDICENNE offresi apprendista cameriere. Telefonare 886-575.

SI offre cuoco ottima esperienza, libero subito. Tel. n. 682-530.

SIGNORA piemontese quarantacinquenne offresi guardarobiera oppure lavoro dalmezzo pomeriggio. Telefonare 481-769. A93273

SIGNORA ventinovenne offresi custodia bimbi ore serali, pomeriggi festivi. Tel. 723-515, solo ore pasti.

SIGNORA 25enne pratissima pediatria con patente offresi. Telefonare 342-421. A93347

SIGNORA 27enne pratica elettromeccanico offresi qualsiasi lavoro. Telef. 328-186. A93464

SIGNORINA offresi custodia bambini mezza giornata. Tel. 765-737.

SIGNORINA quarantottenne offresi tuttofare persona sola. Scrivere: «Pubblicità Stampa 3043 — Torino».

TORINESE cinquantottenne con patente offresi posto fiducia. Telefonare 331-489. A93390

TORNITORE prima categoria, lunga esperienza stampi e attrezzi, offresi a seria ditta. Scrivere: «Pubblicità Stampa 3065 — Torino».

TORNITORE cerca lavoro, disponibile tre giorni settimana. Telefonare 234-836, pasti.

TORNITORE 19enne pratico torni automatici offresi. Telef. 511-340.

TRENTAQUATTRENNE operaio pensionato capacissimo lavorazione pasta cerca impiego. Tel. 792-474.

TRENTENNE patente B accetta qualunque lavoro. Scrivere: « Pubblicità Stampa 3044 — Torino ».

TURNISTA ventiduenne offresi, autista, fattorino, auto propria. Telefonare 730-614. A93184

TUTTOFARE 45enne offresi a ore referenziato. Telef. 213-247.

VEDOVA cerca portineria o pulizia scala. Telefonare 873-055.

VENETA offresi cuoca tuttofare orario 8 alle 16, mensile 70.000, lunga esperienza casa signorile. Telefonare 721-520. A93219

OFFERTE LAVORO L. 250 per parola

A.A. ORGANIZZAZIONE vendite cerca personale femminile visita clientela guadagno 4500 giornaliere. Telefonare 541-813. A86204

A. AIUTANTE pellicciaia pratica manicure cercasi. Corso Regina. Telefono 460-533. A92103

A. ASSUME famiglia 2 persone donna fissa andamento casa via Po entrata camera servizi indipendenti. Telefonare 753-680. O356

A. FAMIGLIA cerca tuttofare fisso, ottimo trattamento. Presentarsi Miranda, via Beaumont 46.

ABILE referenziata tuttofare 8-18 Santa Rita-Mirafiori cercasi. Telefonare 352-961. A93110

ASSUMESI montatore tornitore anche mezza giornata. Telef. 273-837.

AZIENDA meccanica fine cerca operai ed apprendisti. Telef. 656-862 ore ufficio. 2001

BAMBINAIA giovane fissa e giornata cercasi. Telef. 82-775.

CASA spedizioni cerca automezzi portata 15-30 quintali pratici distribuzione collaudo in città e provincia. Scrivere: «Pubblicità Stampa 5259 — Torino». A93350

CERCANSI ambosessi belle presenze facile vendite organizzate, alto guadagno immediato. Via Delle Rocce 34/F. O573

CERCANSI apprendisti 18 - 18enni. Nardi, Strada del Pascolo 67, telefono 240-339. O717

CERCANSI macchinisti auto veramente capaci. Autofinders, via Frejus 108.

CERCANSI operai e manovali pratici saldatori, buona retribuzione, cerca Cilet, corso Vercelli 901.

CERCASI apprendista 15-16 anni pratici montaggio biciclette. Telefonare 257-317. 1001

CERCASI commesse panetteria. Telefonare 669-822. 1001

CERCASI custode referenziato per torrefazione offresi alloggio. Scrivere «Pubblicità Stampa 858 — Torino». 2001

CERCASI donne tuttofare dalle 7 alle 13, domenica libera. Telefonare 533-797. 1001

CERCASI giovane per maccolatura gomma, corso Trapani 133. Telefonare 380-615. A93029

CERCASI istitutrice da banco. Inviare presentarsi se non veramente capace. Telefonare 687-478.

CERCASI fumiste grande azienda disposto lavorare ore libere distribuire benzina. Presentarsi corso Giulio Cesare 367. 1001

CERCASI tuttofare fisso referenziato anche primo servizio, ottimo trattamento. Telefonare 83-451.

CERCO apprendista commesso pasticceria e donna per pulizia. Telefonare 779-669. A93625

CONIUGI cercano domestica tuttofare fisso, capace, referenziata. Telefonare 850-028. A92941

CONIUGI pensionati soli cercasi custodia ville manutenzione giardino 35 km Torino. Telefonare 537-939. 1001

CONTRIBUITE guadagno assegnando maglierie domicilio. Macchine ogni modello, insegnamento gratuito. Guerrero, Monte Pietà 16.

COPPIA senza figli composta giovane esperto fiori e moglie tuttofare assumesi se provvisti di referenze inoccupabili prontamente controllabili. Scrivere dettagliando a «Pubblicità Stampa 5281 — Torino».

DONNA per pulizie reparto officina meccanica assume. Selce, Rosolini 25.

FALEGNAMERIA zona Lucento assume apprendisti. Telefon. 293-003.

FORMATORI prima categoria assume fonderia Vittoria, Via Massari 215, Torino inutile presentarsi se non qualificati. A91353

FRESATORE eventuale abile, attivo trattamento economico, cercasi urgentemente. Telef. 323-686.

GIARDINIERE veramente esperto fiori assumesi. Scrivere precisando referenze controllabili subito a «Pubblicità Stampa 5281 — Torino».

GIOVANI cercansi facile propensione, ottimo guadagno immediato. Sant'Anselmo 28/F, telef. 657-394.

IMPORTANTE complesso industriale assume operai litografi seconda terza categoria per macchina Offset. Scrivere: «Pubblicità Stampa 5324 — Torino». A94009

INDUSTRIA elettrodomestici cerca fiduciosa saturata. Presentarsi Ribar, via Monginevro, Beinasco.

INDUSTRIA elettrotecnica cerca giovani apprendisti 15-16 anni. Telefonare 876-575. A93068

MECCANICO elettricista per manutenzione assume industria Grugliasco. Manoscrivere dettagliando a «Pubblicità Stampa 681 — Torino».

MORILLIFICIO cerca subito operaio veramente esperto con patente. Telefonare 288-842. A93513

OFFICINA meccanica cerca apprendisti e tornitore, zona S. Paolo. Telefonare 385-177. 1001

OPERAI marmisti provetti lucidatori, fresatori, posa in opera, carcasai. Telef. Turinmarmi 731-982.

OPERAIE solidarici veramente abili cerca industria per montaggi apparecchiature elettriche. Tel. 890-389.

OPERATORI presse tranciatrici cerca industria elettromeccanica. Telefonare 893-523. A93620

OPERATORI torni automatici per torni, carcasi. Telefonare 280-324.

PARRUCCHIERE signora cerca apprendista. Telefonare 330-193, via Pragelato 1. A92758

PENSIONATI cerco pulizia casa cambio alloggio 2 camere. Telefonare 683-904 pomeriggio.

PENSIONATO robusto esperto macchine utensili manutenzione magazzino cercasi. Corso Novara 50.

PERSONA sola distinta cerca governante. Telefonare 322-630.

QUINDICENNE apprendista pettinatrice, cercasi, insegnamento oltre paga sindacale. Tel. 290-653.

RAGAZZE 15-17 anni assume officina meccanica lavori montaggio. Telefonare 360-094, 2001

RAGAZZE 15-17 possesso licenza media inferiore assume officina meccanica per magazzino. Tel. 360-094.

RAGAZZO 15-16enne cercasi bar Monginevro 85. Telef. 372-125.

RETTIFICATORI abilissimi interni esterni assume prontamente ed offre ottime condizioni industria qualitativamente importante, zona Cascine Vica. Telefonare 850-495. A93603

RISTORANTE cerca aiuto cuoco. Telefonare 545-078. A93613

SALUMERIA cerca commesso capace. Telefonare n. 587-645. 2001

SOCIETA' commercio sociali cerca ausilio impiegatizio patente C. Telefonare 399-785. 1001

SUPER Capital macchina meglio pratica, remunerativa, per meglio abile. A domicilio assicuro lavoro perfetto. Ditta Carlo Nervo, via Consolata 3, Torino; corso Altieri 271, Asti.

TIPOGRAFIA Valenza cerca impressori. Telefonare 284-683.

TORNITORI 1°-2° categoria cercansi. Presentarsi V36, via Cuneo 9.

TUTTOFARE fisso ovvero giornate 6-18 famiglia cerca, ottimo trattamento. Telefonare 501-455.

TUTTOFARE quarantenne cercasi, libera tutto il giorno. Tel. 541-011.

PIAZZISTI, RAPPR. L. 300 per parola

AGENTE per vendita rateali fiori tecnici cerca Casa editrice importanza nazionale. Scrivere cassetta Eressea, Pubblicità 80 C, Bologna 40126.

AVENDO locali, regioniere 35enne cerca deposito, comasine, rappresentanza. Telefonare 735-822.

(Continua a pag. 16)

RIELLO
i bruciatori silenziosi più convenienti !

ORGANIZZAZIONE TECNICO COMMERCIALE RIELLO PER IL PIEMONTE TORINO: Filiale - Via Nizza 98 - Tel. 675485 - 654556 Servizi Tecnici autorizzati: Zona Est - Piazza Foroni 2 - Tel. 371847 Zona Ovest - Via Fabriano 1 - Tel. 774705 Zona Nord - Corso Potenza 124 - Tel. 290783 Moncalieri - Via Stazione 12/A - Tel. 641182 ● ACQUI TERME - Corso Italia 39 - Tel. 4280 ALBA - Via P. Belli 29 - Tel. 3282 ALESSANDRIA - Via Cavour 29 - Tel. 0329 ASTA - Via Torino 45 - Tel. 2428 ARONA - Via Milano 90/93 - Tel. 2350 ASTI - Corso Matteotti 88 - Tel. 31851 BIELLA - Corso Lamarmora 14 - Tel. 27433 BORGOSESIA - Via Vit. Veneto 82 - Tel. 22303 CASALE MONFERRATO - Via Savio 18 - Tel. 41-48 CHIERI - Via C. Balbo 25 - Tel. 842491 CHIVASSO - Stradale Torino 48 - Tel. 911059 CIRIE' - Via Vitt. Veneto 9/F - Tel. 924249 CUNEO - Corso Nizza 18 - Tel. 3385 CUORGNE' - Via Torino 40 - Tel. 5324 DOMODOSSOLA - Via De Gasperi 44 - Tel. 3491 IVREA - Via Camillo Olivetti 10 - Tel. 40010 MONDOVI' - Corso Statuto 6 - Tel. 2564 NOVARA - Via Dante Alighieri 2 - Tel. 29088 NOVI LIGURE - Via Marconi 51 - Tel. 2887 / Via Don Bosco 10 - Tel. 7187 OMEGNA - Via F.lli Rosselli 14 - Tel. 80304 PINEROLO - Via Clemente Lequio 46 - Tel. 4494 RIVOLI - Corso Susa 86/bis - Tel. 950477 TORTONA - Via Rovereto 18 - Tel. 82078 VERCELLI - Corso De Gasperi 36 - Tel. 61700

QUESTA SERA ALLE ORE 22

nel Programma Nazionale

Regia di **ENZO TRAPANI**

TV

IVA ZANICCHI — DINO — AL BANO
NICO FIDENCO — MICHELE — SERGIO ENDRIGO
NINI ROSSO — GIAN PIERETTI — CARMEN VILLANI
BETTY CURTIS — THE ROKERS — EQUIPE 84 ed altri

RECOARO

ULTIME NOTIZIE

Catturato il «topo» di Villa d'Este

Andò a vendere l'anello rubato ai carabinieri

Il ladro, che con assoluta destrezza si impadronì di gioielli per cento milioni, ha ottant'anni - Come è caduto nella rete

L'ottantenne Franco Pucci, pregiudicato, detto «il torinese»

Dal nostro corrispondente

Torino, giovedì sera.

E' il ladro di Villa d'Este. Il vecchio pregiudicato catturato dai carabinieri con in tasca uno dei gioielli facenti parte della refurtiva? L'uomo bloccato è Franco Pucci, classe 1853, nato a Bologna, pregiudicato fin dal 1912, con una lunga catena di reati che si snoda attraverso mezzo secolo.

Il Pucci voleva vendere il pezzo più prestoso del favoloso bottino del furto compiuto due mesi or sono. Ha però commesso un errore: ha proposto l'acquisto del gioiello — un anello con diamante, del valore di 40 milioni — addirittura a due ufficiali dei carabinieri. Naturalmente il contratto non è stato concluso e l'incauto venditore è finito dentro. Per la precisione è finito all'ospedale, visto che, quando ha capito di essere caduto in un trappolone, non ha trovato di meglio che tagliarsi la gola con una lametta.

Ma Franco Pucci è il ladro del lussuoso albergo di Cernobbio? E' lui che, sorpresa dalla sua vittima, la derubò, se ne andò educatamente chiedendo «permesso» e salutando con un inchino? Questo è quanto si chiedono ancora i carabinieri che hanno effettuato l'operazione: il vecchietto, fedele al cliché che gli è abituale, si rifiuta di aprire bocca, ostinatamente, addirittura fingendosi sordo, non ha voluto neppure dire il suo nome e l'identificazione è avvenuta soltanto sulla scorta dei dati forniti dall'archivio delle impronte digitali a Roma, archivio nel quale a carico dello sconcertante personaggio esiste un dossier piuttosto pesante.

Non parlando il Pucci, per accertare la sua responsabilità diretta nel clamoroso colpo del 10 agosto scorso, non resta che procedere a un confronto con le persone che videro il ladro. Questo confronto potrà avvenire solo quando le permetteranno le condizioni del vecchio ladro, che è ricoverato e piantonato in una corsia dell'ospedale psichiatrico «Paolo Pini». Sarebbe la prova di portare ma, comunque, non apre bocca e scarogna qualunque tentativo di interrogarlo.

Come si ricorderà, la signora Grace Livi, che si trovò faccia a faccia con il ladro, disse che si trattava di una persona anziana, di statura media, che camminava in modo veramente strano, con i piedi incredibilmente «piatti».

Nonostante il difetto, il ladro fu comunque velocissimo ad andarsene e fece presto a far perdere le sue tracce. La descrizione potrebbe coincidere con quella che si fa di Franco Pucci: ma le indicazioni sono fino a questo momento troppo vaghe. Appare strano anche ai carabinieri che un uomo come il Pucci, dal passato fatto di furtarelli e di imprese non certo clamorose, abbia potuto concepire e realizzare un colpo da cento milioni, un colpo difficile, da studiare a lungo, da portare a termine con calma e con sicurezza.

Ecco l'attività come si è giunti al suo fermo. Ai primi di ottobre i carabinieri vennero a sapere che c'era qualcuno a Milano che offriva sul mercato clandestino gioielli di gran pregio, probabilmente di provenienza furtiva. Attraverso lo stesso canale che aveva portato la notizia si fece sapere che c'era un ricco commerciante milanese che avrebbe voluto acquistare un anello con brillante di taglio antico per farne dono ad un'amica.

Questo «commerciante» era il tenente Fichera, del Nucleo investigativo di Milano dei carabinieri, mentre il ten. Ciancio doveva essere l'esperto in grado di valutare il valore del gioiello. C'è stata una serie di lunghe e difficili trattative, fino a quando si è riusciti a fissare un incontro per il giorno 2 ottobre fra piazza della Scala e la galleria, a Milano. Puntuale, il Pucci si è presentato all'appuntamento, ma appena ha mostrato l'anello il «commerciante» ha estratto ed esibito la sua tessera di riconoscimento. Velocissimo, il vecchietto ha estratto di tasca una lametta e si è vibrato un colpo alla gola. Nulla di grave, poco più che un graffio, guaribile in pochi giorni, e la vicenda, come si è detto, è finita all'ospedale psichiatrico «Paolo Pini». Il vecchio pregiudicato è ora in stato di fermo. Con lui si trovano altre quattro persone, suoi conoscenti od amici, che non si sa ancora quale parte abbiano avuto nel fatto.

Camillo Brambilla

Non ha voluto multarle

Il sergente inglese John Loake, della polizia di Hastings, è molto comprensivo per le belle ragazze. Di fronte alla turiste belghe Christiane e Brigitte ha finto di non vedere che erano in minigonna per non multarle (Telefoto a «Stampa Sera»)

Si era nascosto nei pressi di GENOVA

Preso l'autista novese: tentò di travolgere cognata e nipotino

Dal nostro corrispondente

NOVI, LIG. giovedì sera.

Brillante operazione dei carabinieri della Compagnia di Novi Ligure: durante la notte una squadra composta dal maresciallo Antonio Argentieri e dai carabinieri Antonio Cacciatore e Salvatore Di Bernardo, guidata dal comandante la Compagnia, cap. Mario Zinni, ha arrestato l'autista Stefano Priolo, di 25 anni, da Africo (Reggio Calabria), residente a Novi in via del Mille 30.

Il Priolo, giovedì mattina della scorsa settimana, dopo una lite, aveva investito a scopo omicida, in via Monte Pasubio, la cognata, la casalinga Santina Clemente in Oberti, di 38 anni, e il figlio di lei, Lorenzo, di 9 anni, scolaro. La Clemente è sorella della moglie del Priolo.

Il pretore di Novi Ligure, dott. Carlo Di Gregorio, avendo spiccato nei confronti dell'uomo mandato di cattura per duplice tentato omicidio volontario. La Clemente era stata ricoverata in ospedale con prognosi di 30 giorni. Il ragazzo con prognosi riservatissima; le condizioni di entrambi vanno però via via migliorando.

Da allora i carabinieri non si erano concessa tregua, conducendo con estrema accuratezza le indagini. Il Priolo è stato arrestato a Genova Bolzaneto, nella abitazione di suoi conoscenti. All'apparire dei carabinieri non ha opposto resistenza. E' stato tradotto a Novi Ligure in auto ed ora si trova nella camera di sicurezza della caserma dei carabinieri di via Gracosel.

g. c.

Stefano Priolo, 25 anni

Si avvelena a Voghera una studentessa per non tornare in Argentina

Voghera, giovedì sera.

Una giovane studentessa che frequenta le magistrali a Voghera ha tentato di uccidersi con una forte dose di barbiturici per non tornare in Argentina dove risiedono i genitori: suo padre è colà emigrato vent'anni fa per ragioni di lavoro e vi si è sposato.

La ragazza, Patrizia Lavagnelli di 16 anni, è attualmente a Retorbido in via Garlazzolo 58 presso i nonni materni: è nata in Argentina ed è stata portata in Italia otto anni fa: si è affezionata ai nonni ed ai luoghi in cui è vissuta finora e dai quali non si vuole staccare. Nei giorni scorsi ha saputo che suo padre sarebbe venuto in Italia per riprenderla e riportarla in Argentina. Presa dallo sconforto, ieri mattina, pensando di non poter più evitare la partenza, ha cercato di morire ingerendo numerose pastiglie di sonnifero.

La dose era molto forte, ma il nonno per fortuna l'ha soccorsa in tempo e forse si salverà: trasportata all'ospedale civile di Voghera in stato comatoso, i sanitari l'hanno giudicata con prognosi riservata. Dopo il disperato gesto Patrizia, probabilmente, resterà dai nonni.

Sarà sottoposto a processo

In libertà il parroco che aiutava i terroristi

Dal nostro corrispondente

BOLZANO, giovedì sera.

(a. n.) Il parroco di S. Martino di Casier, don Johann Weitlaner, arrestato il 26 agosto scorso perché ritenuto corresponsabile con l'austriaco Andrea Egger e i cosiddetti «quattro ragazzi» della Valle Aurina dell'assassinio dei finanzieri Gabitta e D'Ignoti, sarà posto in libertà provvisoria.

Il giudice istruttore del nostro Tribunale, dott. Martin, infatti ha deciso di concedere al coraggioso, che è detenuto nelle prigioni di Bolzano, la scarcerazione sulla base di un articolo del codice penale che consente alla magistratura di imporre il domicilio coatto nei riguardi di una persona contro la quale è pendente un procedimento penale.

Don Weitlaner, però, dovrà stabilirsi fuori della provincia di Bolzano: non è da escludere che egli si trasferirà nella vicina provincia di Trento in attesa del processo che lo vedrà coimputato insieme ai terroristi per rispondere di cospirazione politica mediante associazione.

Prorogato di tre mesi l'arresto in Brasile di due giovani italiani

RIO DE JANEIRO, giovedì sera.

Il ministero della Giustizia ha ordinato «gli arresti amministrativi» di due italiani, Dadio Canale di 24 anni di Vicenza ed Urbano Stride di 27 anni di Roma, accusati di attività sovversiva, e ha incaricato le autorità dello Stato di San Paolo di iniziare la procedura per la loro espulsione.

Alla vigilia delle nozze rosa

Arrestati due vedovi in Olanda ucciso i loro coniugi

L'Aia, giovedì sera.

Un uomo e una donna olandesi, che si sarebbero dovuti sposare oggi, sono stati arrestati ieri dalla polizia ed hanno confessato di avere assassinato l'anno scorso i rispettivi coniugi.

La polizia non ha rivelato i nomi dei due limitandosi a renderne noto le iniziali: si tratta di J.G.A.H. di 42 anni e della signora G.K.V. di 38 anni. I due hanno confessato dopo che la polizia aveva compiuto una ricostruzione dell'«incidente» nel quale, nell'agosto del 1966, erano morti i coniugi della coppia.

Le vittime erano a bordo di un'auto guidata da J.G.A.H. che si inabissò nelle acque di un canale vicino al villaggio di Kerkdriel, dove abitano i protagonisti del fatto. J.G.A.H. fu l'unico a salvarsi: gli altri due morirono annegati. Interrogato dalla polizia, disse che la sua auto era caduta accidentalmente nel canale e questa sua versione fu presa per buona. Dopo l'incidente, cominciarono a circolare nel villaggio insistenti voci alimentate dal fatto che i due vedovi avevano intrecciato una relazione.

Con la gola squarciata in fondo al mare

Misteriosa morte d'un sub in Sardegna

La vittima era un noto giocatore di pallacanestro livornese, ingaggiato recentemente dal Cagliari - Partecipava a una battuta di pesca con due amici

Dal nostro corrispondente

Cagliari, giovedì sera.

Un giovane giocatore di pallacanestro livornese, Maurizio Cosmelli, di 20 anni, fratello del cestista della Nazionale italiana, che attualmente si trova a Tampere, in Finlandia, per partecipare ai Campionati europei, è morto ieri mattina in tragiche circostanze, mentre prendeva parte ad una battuta di pesca subacquea.

La sciagura è avvenuta poco dopo le 11 in prossimità di Capo Spartivento, località costiera della Sardegna sud-occidentale. Il giovane livornese, che aveva ventotto anni, è stato ritrovato privo di vita da due amici che con lui avevano organizzato la battuta di pesca subacquea. I compagni si erano immersi, lasciandolo su un motoscafo, lo hanno rinvenuto pochi minuti più tardi in fondo al mare con la gola squarciata, probabilmente da un colpo d'elica.

Maurizio Cosmelli era in Sardegna dall'anno scorso: giocava anche lui a pallacanestro ed ora stato per questo acquistato dal Cagliari, militante in Serie B. Era sposato ed aveva un bambino di sei mesi. La moglie risiede a Livorno. Proprio l'altro ieri il giovane aveva trovato a Cagliari l'appartamento nel quale avrebbe dovuto vivere insieme alla famiglia.

Ieri mattina, di buon'ora, si era recato a Capo Spartivento insieme ad Alberto Pedrazzini, suo compagno nella squadra di pallacanestro, e Bruno Dell'Apa. Erano tutti tre a bordo di un motoscafo. Capo Spartivento è una località suggestiva, con fondali molto pescosi, frequentatissima dai pescatori subacquei.

Dopo qualche ora di pesca al largo Maurizio Cosmelli ha manifestato ai suoi compagni il proposito di ritornare a riva, in quanto già stanco. Sono saliti tutti tre sul motoscafo, dirigendosi verso la spiaggia. A poche decine di metri dalla riva Alberto Pedrazzini e Bruno Dell'Apa si sono rituffati in mare per proseguire la battuta di pesca ed hanno lasciato solo sul motoscafo Maurizio Cosmelli. Il giovane livornese ha proseguito verso la spiaggia, mentre i compagni si allontanavano al largo. Mezz'ora più tardi il Pedrazzini e il Dell'Apa hanno nuovamente raggiunto a nuoto la costa. Il motoscafo era a poche decine di metri dalla riva. Di Maurizio Cosmelli non c'era però ancora traccia. I due sub hanno pensato che l'amico si fosse nuovamente immerso: in quel punto il fondale è profondo alcuni metri. Si sono tuffati e quasi immediatamente hanno scorto il corpo del giovane, adagiato sul fondo. Lo hanno riportato su e steso nel motoscafo. Maurizio Cosmelli era però già cadavere: la gola era aperta da un profondo squarcio.

Le cause della sciagura sono ancora oscure. L'ipotesi più verosimile è che il giovane cestista livornese sia caduto in acqua e sia stato colpito alla gola dall'elica del motoscafo che continuava la sua marcia.

Bruno Piras

Le quotazioni nelle Borse

Variazioni modeste dopo qualche realizzo

A TORINO — Il mercato azionario presenta oggi un assestamento su basi sostanzialmente invariate rispetto a quelle della vigilia. In apertura la quota mette in luce una moderata prevalenza di realizzi. Un tentativo di ripresa immediato non ha molta consistenza: si affacciano nuovamente i realizzi, sempre ben assorbiti, fino alla compilazione del listino, effettuato sui livelli intermedi della giornata. Nell'insieme, le variazioni di ieri risultano piuttosto modeste. Qualche spunto in denaro interessa nel finale gli immobiliari e le Anic. Titoli di Stato e obbligazioni stabili. Dopobors ben equilibrato.

Prezzi informativi delle valute raccolti fuoribors: sterlina neo vecchio 6400-6500; sterlina oro nuovo 8250-8450; marengo svizzero 6600-6800; sterlina carta unitaria 1730-1750; dollaro carta Usa 623-626; franco svizzero 143,50-144,50; franco francese 125,30-127,50; oro fino 708-718; argento 37-40.

A MILANO — La Borsa non ha ancora trovato un preciso indirizzo di tendenza per il prevalere di fattori contrastanti, non esclusi taluni problemi di natura tecnica, che dovranno essere risolti prima della risposta premi e dei riporti. Nell'andamento irregolare delle quotazioni hanno trovato conferma, tuttavia, la sostanziale consistenza degli assicurativi e degli immobiliari, che si assestano su posizioni record degli ultimi tempi.

Nel resto del listino è prevalsa una certa irregolarità, attenuta però in seguito ad una ripresa finale dei corsi. In sede di chiusura si sono registrati rialzi anche per le Anic, le Burgo, le Cina e le Italcementi. Calmi i titoli di Stato a largo mercato che si riportano all'incirca sui livelli della vigilia.

Sostanziale equilibrio nel settore dei titoli a reddito fisso, ove tuttavia l'attività è apparsa meno intensa rispetto ai giorni scorsi.

Principali oscillazioni: Generali 106.340 - 105.800 - 106.530; Viscosa 4450 - 4425 - 4451; Pirelli S.p.A. 4088 - 4075 - 4100; Fiat 2930 - 2910 - 2921; Montedison 1261 - 1256 - 1259.

In ripresa i prezzi del Dopobors. Generali 106.600 - 106.700; Viscosa 4458 - 4455; Fiat 2921 - 2923; Anic 1688 - 1680; Burgo 17.000 - 17.100; Italcementi 16.500 - 16.600; Immobiliare Roma 374-373.

Ecco le quotazioni odierne elencate in ordine alfabetico:

Aedes 2372; Amiata 6000; Anic 1680; Assicur. 77.420; Bastogi 2324; Beni Stabili 3440; Bimia 32.000; Burgo 16.915; Cantoni 16.200; Carlo Erba pr. 7110; Cascami 6900; Cementir 1345; Châtillon 3430; Cieli 3133; Ciga 3125; Comp. Toro or. 9100; Comp. Toro pr. 6585; Cond. Acqua 685,50; Cucirini 7851.

Dalmine 1401; Emiliana 2510; F. Marelli 720; Eternit 4170; Falck or. 1450; Falck pr. 1345.

Fiat ord. 2921; Fiat priv. 2232; Fiemare 380,50; Fisibder 665; Fisac 434; Fond. Incendio 9689; Gavardo 2210; Generali 106.530; Gim 4280; Imm. Roma 570; Infox. Ind. Comm. 2048; Invest 3480.

Italcementi 16.400; Italgas 1497; Italsider 958; La Centrale 7225; Lanerossi 3701; L'Ausiliare 2040; Lepetit or. 4850; Lepetit pr. 3750; Linificio 998; Liquigas 710; Magneti M. 1202; Manif. Tessili 2633; Marzotto 1346; Mediobanca 81.020; Metalli 3750; Mira Lanza 37.800; Montedison 1259; Montefibre 515.

Nebiolo 629; Neri Milano 3400; Olcese 421; Olivetti ord. 3135; Olivetti priv. 3025; Orobia 2820; Pibigas 96; Pirelli s. C. 4310; Pirelli Soc. 4100; Pozzi ord. 178; Pozzi priv. 270,25; Rhe 13.270; Rinascente ord. 367,25; Rinascente priv. 227,75; Risanamento 5105; Romana Zucch. ord. 103,50; Romana Zucch. priv. 332; Rossari 15.700; Rotondi 20.910.

Saffa 2305; Rumianca 1507; Saffa 3190; S. E. Sardi 4305; Sees 1738; Siele 2311; Silos 2210; Sip 2683; Snia 2429; Stampati 3050; Stet 2562; Saiwann 2960; Terrenosilo 1798; Terni 212; Trafilerie 782; Un. Manifatt. 38.900; Viscosa ord. 4151; Viscosa priv. 3095; Westinghouse 918.

Prezzi informativi: sterlina oro vecchio 6250-6350; sterlina oro nuovo 6150-6100; marengo 6100-6700; sterlina unitaria 1730-1750; dollaro carta 623-625; franco svizzero 143,25-144,25; franco francese 126,50-128; oro fino 703-717; argento 35-38.

A GENOVA — L'odierna riunione si è svolta con un mercato contrastato e riflessivo durante l'apertura e i secondi corsi, mentre in chiusura vi è stato un leggero miglioramento, ma il listino raccoglie la maggior parte delle voci ancora riflessive rispetto alla chiusura precedente. Reddito fisso con piccole cedenze sui Buoni del Tesoro, mentre il rimanente è sempre poco trattato e variato.

Alcuni prezzi: Centrale 7700; Generali 106.150; Ras 48.200; Meridionali 2305; Nal 3075; Viscosa ord. 4438; Viscosa priv. 3060; Finsider 664,50; Italsider 955; Fiat ord. 2920; Fiat priv. 2240; Montedison 1253,30; Sip 2685.

A FIRENZE — Mercato irregolare per buona parte della seduta, con alternativa di tendenze. Solo al listino il denaro ha prevalso, ed ha permesso generali recuperi.

Ecco alcuni prezzi: Bastogi 2225; Centrale 7750; Fondiaria Incendio 9625; Fondiaria Vita 19.425; Viscosa ordinarie 4440; Montecatini 1261; Magona 1765; Fiat 2923; Immobiliare 371.

GIULIO DE BENEDETTI
DIRETTORE RESPONSABILE
EDITRICE LA STAMPA
Questo quotidiano è controllato dall'Istituto Accertamento Diffusione

Dono alcune malattie e relativa convalescenza ricreato ai suoi cari

Annamaria Picco

ne danno il triste annuncio papà, mamma, il fratello Andrea con la moglie Anna ed il piccolo Alberto, parenti tutti. I funerali oggi ore 16.15 nella Parrocchia Santa Agnese, via Cervino 170/2.

— Torino, 5 ottobre 1967.

Gianni e Mimma, Ezio e Piera De Quenaldis si associano al dolore della famiglia Picco per la scomparsa di ANNAMARIA.

Gli zii Stefano e Celeste ingegnere la scomparsa della cara ANNAMARIA.

E' mancata all'affetto dei suoi cari

Evelina Sala nata Cuenna

Addolorati l'annunciano il marito prof. Francesco con le nipoti Natalina, il cognato Piero Durante, la cugina Renata Gorga e parenti tutti. I funerali avranno luogo il 5 ottobre alle ore 15 in San Pietro Gerbido in via Rimembranza 34.

— Novi Ligure, 4 ottobre 1967.

ANNUNCI ECONOMICI

17 FIAZZISTI, RAPPR. L. 200 per parola

(Continua da pag. 14)

AZIENDA RENANZIATA CERCA RAPPRESENTANTE INTRODOTTISSIMO VENDITA CABINE VERNICIATURA. SCRIVERE: «PUBBLICITA' STAMPA 5158 — TORINO».

CERCANSI soliti produttori e propagandisti. facile lavoro, forti guadagni. Telefonare 890-075.

CERCANSI venditori preferibilmente introdotti panetteria, anche abbinamento. Presentarsi Ancoli, 27.

GRANDE industria produttrice latte reclamizzato in contenitori a perdere cerca concessionari Piemonte, introdotti tutti negozi alimentari. Scrivere: Marketing/3, via Cernaia 31, Torino. A91497

LABORATORIO plastica cerca giovane rappresentante per vendita articoli pubblicitari e polietilene. Telefonare 484-658. L001

RAPPRESENTANTE articoli casalinghi offresi. Telefonare 795-149.

RUBINETTERIA del Novarese cerca rappresentanti provinciali introdotti presso negozianti e installatori. Scrivere Publicimob Casella 133/E 28100 Novara. 26385

VENDITORI cioccolato cerca industria internazionale dolciaria per zone Italia settentrionale. Richiedesi esperienza settore. Eccezionale trattamento economico. Indirizzare casella 369 A Sip, Milano. 26405

18 SMARRIMENTI L. 200 per parola

SMARRITO pointer bracco bianco nero. Mancia. Telefonare 290-054 ore ufficio. A91502

SMARRITO scotch terrier piccolo nero pelo ruvido, zona Galileo Ferraris, Stati Uniti. Mancia. Telefonare 521-200. A93623

19 INFORMAZIONI L. 200 per parola

A.A. DETECTIVE «TROPER» esegue personalmente riservatissimi controlli infedeltà pre-post matrimoniali. Esegue scrupolose indagini private, industriali, commerciali, Italia, estero. Nizza 102, Tel. 633-146, 630-716.

A. ISTITUTO 45ennale informazioni prematrimoniali, accertamenti infedeltà coniugale. Pattenati, Accademia Albertina 1, telefono 876-109.

ACCERTAMENTI, indagini separazioni, ricerche. San Francesco da Paola 40, Rarimondini, tel. 531-181.

BRUNELLO detective opera con detectives specializzati. Riservate investigazioni, informazioni pre-post matrimoniali. Prove documentate per separazioni legali San Ottavio 47, telefono 81-328. C079

CITTADINI dell'ordine dal 1870, Andrea Doria 9, telefoni 541-100, 531-549, 934-874. Indagini prematrimoniali, private, commerciali, controlli. C688

INFORMITALIA informazioni commerciali private indagini, controlli infedeltà. Corso Vittorio Emanuele 107, telefonare 511-024.

MAIORPOL, Garibaldi 9, telefono 512-206. Indagini accertamenti investigazioni ricerche infedeltà Italia-Estero. C390

POLINVES, Polizia Investigativa Privata, indaga su tutto ovunque, costituendo Mancini 3, tel. 652-755.

20 IGIENE E TERAPIA L. 200 per parola

A.A.A. ARILISSIMA estetista esegue massaggi generali. Telefonare 279-978. A92720

A.A.A. ESTETISTA massaggiatrice igienale abbronzanti relax. Telefonare 327-703. 1001

MASSAGGI dimagranti curativi estetica pedicure. Telefonare 532-149.

21 AUTOMOBILI L. 200 per parola

A.A.A.A. CENTRO vendita veicoli usati Alfa Romeo, corso Giulio Cesare 213, telefono 264-400.

A.A.A.A. SOCIETA' Lincarnato Automobili Torino, corso P.pe Oddone 68, telefoni 488-213, 485-274 (vicino stazione Dora). Una affermata organizzazione di vendita automobili importante esposizione dove trovate tutti i tipi di autovetture. Rateizzazioni. Attendiamo garanzia sei mesi (Anche festivi) C354

A.A.A. ARCIOCCASIONISSIME corso Svizzera 63, tel. 745-213: Fulvia, Giulia TI, 850 coupé, Giulietta TI, 850, Kadett L, Prinz 4, sport, multiple, 600, 500, prenotazioni NSU, Mini Minor, Cooper (aperto festivi).

A.A.A. AUTOSALONE dell'occasione corso Brigata 179, lunghe rateazioni, garantite autovetture, specializzato Fiat, Lancia, Alfa, Opel Kadett, Simca 1000, Cortina, Taunus 850 berlinetta, innocenti, familiare 1300, 1100, 500 giardiniera (aperto festivi).

A.A.A. CORSO Francia 343: piccoli anticipi, vastissimo assortimento occasioni garantite, tutti i tipi. (Aperto festivi). Ritiriamo usato.

A.A.A. CORSO Potenza 105 (parallela via Borgaro) occasionissime 500, 600, 850, 1100, 1300, 1300C, Prinz Volkswagen 1500, 1100 familiari, Giulietta TI, piccoli anticipi, permute (ritiriamo scoperti) aperto festivi. C683

A.A.A. IL supermercato di via Vigone 44 dispone vastissimo assortimento auto da 70.000 in su.

A.A.A. MINI Minor, 1500 familiare, Appia, 1300, 1100, 600, 500, spider, camioncini. Assortimento garantito. Aperto festivi. Telef. 345-997, corso Agnelli 22. C606

A.A. ARCIOCCASIONISSIMA assortimento 500, 600, 850, 1100, 1300, 1500, Appia, Fiorio, Fulvia, Giulia super, GT, coupé, innocenti, NSU, 2300 S, Volkswagen camioncino, giardiniere, familiari, garantite. Manfredonia 147 angolo Siracusa. C688

A.A. AUTONOLEGGI senza anticipo patenti. Torricelli 4, telefono 501-051. AB5997

A.A. AUTOSPORT meravigliosa assortimento 2300 coupé, Fleminia coupé, Alfa 2000 spider, Opel, Simca, Ford, Renault. Corso Cosenza 32 angolo corso Agnelli 112.

A.A. PRIVATO ex autorimessa via Borgaro 105 cambiamo rateizziamo 10.000 mensili, esclusivamente Fiat, Lancia, Alfa Massima garanzia. C593

A.A. PROVAMI un automobile da Autoclassici, la abbiamo tutte, di tutti i tipi. La più efficiente organizzazione di compra-vendita constituita per se stessi (il garantito sui fatti). Prezzi controllati, estimazioni, grandi esposizione. Autoclassici, corso Grosseto 55, telefoni 293-092, 215-643. Attenzione, vicino corso Vercelli.

A. ARCIOCCASIONISSIMA Fulvia coupé, Giulia 1300, 850, 750 Vignale, 1500, 1300, 1100, Flavia, Cortina, furgone 750, 1100 camioncino, 600, 500, Via Malta 38/10. Telefonare 386-847. C527

A. AUTONOLEGGI vetture da 1300 giornaliere, corso Dante 46. Telefonare 694-714. C792

A. FIAT 124, 850 spider, 850, 500, 600, 1100 D, 1500 C, Primula, Giulia, Giulia sprint, Maserati 3 marce, Dal, Minimo anticipo, lunghe rateazioni. Madama Cristina 93.

A. PRIVATO urge vendere DS 21 grigia 10 mesi perfettissima. Telefonare 510-167. A92751

A. SENZA ANTICIPO, COMODE RATE, AUTOVETTURE PERFETTE. CISAL, DORIA 13 RAFFAELLO 3.

A. VIA Vigone 44: Appia II-III serie, Innocenti IM 3, Fiat 1300, 1100 speciali, 600 multipla ottimo stato.

A privato vendo 500 '63 230.000. Bianchina '62 240.000 motore nuovo. Via Ventimiglia 180.

A privato vendo Appia III 12.000 Km. perfetta. Telefonare 70-094.

ACQUISTO occasione Volkswagen 1200 vetture o pulmino. Sebastopoli 227. C488

ALFA Romeo Concessionaria Cotimo presentazione nuovi modelli prezzi ribassati, prove dimostrazioni. Fabro 10, telefono 519-682.

ALFA Romeo Commissionaria Scat, Francesco da Paola 40, tel. 546-312, Trapani 71, tel. 383-543, presenta la nuova Giulia mod. '68 ribassata. Pronta consegna, permute vantaggiose. C362

ALLA Sole corso Giulio Cesare 202, tel. 265-756, vasto assortimento usate Fiat 500 '61 '62 '63, 600 '63, 850 65, 1100 D '63, 2300 '66, 2300 S '64 '65, 1500 familiare '65, 1500 spider '62, Alfa Romeo Giulietta '62, Lancia Appia III serie '61, Flavia gas '62, BMW 700 '63, Peugeot 404 '63, Ford Cortina '63 '64 '65 '66, Anglia '64, Mercedes 190 S '62, Opel Rekord A '63 '64, Kadett A '63 '64, con minimo anticipo e comode rateazioni ed ora anche con bollo omaggio per un anno.

ALLA Scat Commissionaria Alfa Romeo, Francesco da Paola 46, Iainiano 544-321; Trapani 71, telefono 383-543; Fiat 500, 750 coupé Vignale, 850, 1100 D, 1500 berlina e coupé, 1500 familiare Viotti, Lancia Appia III e Flavia, Alfa Giulietta TI, sprint, spider, Giulia 1300, super e sprint GT, 2600 sprint, Opel Rekord, Simca 1300, Volkswagen 1500, Ford Cortina.

ALL'ITALCAR, corso Turati 63, telefono 500-635: vere occasioni Bmw, Ferrari, Lancia, Alfa TI, GT, Peugeot. C355

AUTO tutti i tipi, buon prezzo, garanzia totale. Via Vigone 44.

AUTOAGENZIA Alberti, Cigna 2 (cortile). Chiusura estate liquidiamo Appia ultimissime, 1500, 1300 servofreno, 1100 diversi, Simca 1000 seminuova, 750, 600, 500. Visitateci. C478

AUTOCCASIONI 50.000 - 750.000 atrium aperto, Raciale Moncalieri vicino dazio C393

AUTOMARKETS veicoli d'occasione sconti oltre il 10% sui prezzi ufficiali. Garanzia semestrale completa mano d'opera e ricambi, pagamento fino a 30 mesi, assicurazione compresa. In caso disoccupazione o malattia possibilità sospendere pagamento. A qualità eguale prezzi senza concorrenza, a prezzo uguale qualità superiore. Permutiamo qualsiasi autovettura. Prima di decidere confrontate condizioni e prezzi. Automarkets, corso Principe Eugenio 11, tel. 539-595. Anche mattinate festive.

AUTONOLEGO? Autogiacosa tariffa da lire 450 al giorno, compresa assicurazione non richiesto limite età e anzianità patente. Tel. 697-814

AUTOSALONE Rodes, corso Palermo 85, telefono 233-992: Fleminia spider, 2600 spider Carrera, Giulia spider, 1200 spider, Triumph TR4, 2600 sprint, Flavia coupé 1,8, Mini Morris, Volkswagen 1500, 1100 familiare. Vasto assortimento 500, 600. Permute, rateazioni. C515

BELLA 850 semestrale antifurto garanzia vendesi privatamente. Telefonare 335-100.

BERLINA 500 perfetta condizioni 150.000 vendesi rateando. Corso Unione Sovietica 91 angolo via Gallupni. C318

BERLINA 1100 D '63 buone condizioni 280.000 vendesi rateando. Corso Unione Sovietica 91 angolo via Gallupni. C318

BERLINA 2300 Fiat ottime condizioni 290.000 vendesi rateando. Corso Unione Sovietica 91 angolo via Gallupni. C318

BIANCHINE normali e panoramiche di ogni prezzo, occasioni. Via Vigone 44. C022

BMW Concessionaria di vendita e Nastro d'oro per l'assistenza. Cav. via Pinelli 14, telef. 488-277.

BOGGETTI automobili nuove ed occasioni vende conviene cambia realizza con garanzia. Madama Cristina 66, telefono 60-819. C962

CAVALLERI, Commissionaria Fiat-Seva, corso Turati 37. Assortimento tutti tipi Fiat 1500 C come nuove, Appia, Giulietta T.I., Giulia, Primula, Opel coupé, Duetto, A-40 cambinata, BMW, NSU, MG, Volkswagen, R 8. Facilitazioni pagamento. Aperto mattinata festiva. C681

CAVALLERI - Commissionaria Fiat-Seva, corso Turati 37. Vasto assortimento 600/T furgoni, anche recentissimi. Facilitazioni pagamento. Aperto mattinata festiva. C681

CENTRO vendita veicoli usati Alfa Romeo, corso Giulio Cesare 213, telefono 264-400. C609

COMPERIAMO autovetture urgentemente pagando subito contanti. Autodestefani, corso Grosseto 55, telefoni 293-092, 215-643 (vicino corso Vercelli). Anche festivi. C354

COMPERIAMO contanti, permutiamo vendiamo facilitando qualsiasi autovetture. Autosalone Isabella, Duchessa 131. C100

COMPERIAMO qualsiasi autovettura subito, pagando contanti. Volete realizzare il massimo? Società Lincarnato Automobili Torino, corso P.pe Oddone 68, attenzione vicino Stazione Dora telefoni 488-213 485-274 C354

COMPERO contanti vettura dipendente pagando massima. Via Nizza 50.

COMPERO contanti vettura sinistrata pagando massima. Telef. 652-004.

COMPERO qualunque vettura contanti valutazione massima. Via Nizza 50.

COMPRO autovettura pagando contanti, massima valutazione Ferraro, corso Grosseto 225. C274

CORTINA 1500 familiare, Fiat 1500 familiare, Simca 1000 ottimo stato. Via Vigone 44 C622

COUPE' Flavia iniezione metallizzata, 6 mesi, specialissima, occasione vendo cambio. Telefonare 544-597.

COUPE' Fulvia 1300 3 mesi come nuova occasionissima vendo cambio. Telefonare 544-597.

DIPENDENTE vende Fiat 500 sei mesi 385.000 anche a rate. Telefonare 358-547.

DIPENDENTE vende 600 D mesi sei. Telefonare 381-681. A91544

FAMILIARE 1100 speciali '62 bellissima vendesi rateando corso Siracusa 158. Telefonare 351-486.

FIAT 850 coupe 650.000, 1100 R 670.000, 1500 C 650.000, vende autorimessa Via V 23. C496

FIAT 1500 '63 lire 300.000 vendesi rateando. Corso Unione Sovietica 91 angolo via Gallupni.

FORD occasioni come nuove Anglia, Cortina, Corsair, Taunus 1200-1500, Transit ore alla portata di tutti. Garanzia semestrale completa ricambi e mano d'opera, assicurazione compresa, pagamento 30 mesi. Confrontate prezzi e qualità. Automarkets, corso Principe Eugenio 11, tel. 539-595. Anche mattinate festive. C484

FULVIA Vendo cambio, km 29.000. Visibile corso P.pe Oddone 68.

GAS auto Tartarini nuovo modello alto rendimento. Telefonare 723-205 Galileo 8, Torino. 1091

GAS liquido impianti Weber, concessionario Fulvi, Chieti 16. Telefono 888-950. C532

GAS liquido, metano. Installazioni eseguite direttamente dalla fabbrica. Massimo rendimento. Lampi, Crescentino 26, telefono 856-853.

GIULIE super, GT, TI, Flavia coupé, berlina, Appia. Facilitazioni. Dante 131. C100

GRANDE occasione vetture usate tutte marche presso il centro vendite Alfa Romeo, corso Giulio Cesare 213, telefono 264-400. C609

INDIRIZZO esatto per vendere la Vostra automobile, realizzerete il massimo contanti. Autodestefani, corso Grosseto 55. C354

LE MIGLIORI SEMESTRALI DEI CONCESSIONARI CONTROLLATE GARANTITE COME NUOVE. PERMUTE, RATEAZIONI, PRENOTAZIONI, SCOPITI, DUCA ABRUZZI 6 BIS, TELEFONARE 513-888, 841-800.

Calcoliamo 125

1600 cm³
90 CV (DIN)
due alberi a camme in testa
160 km/ora
albero motore 5 supporti
bagagliaio 400 dm³
niente ingrassaggio
4 freni a disco
servofreno
finizione prestigio
sicurezza, confort

L. 1.300.000

un calcolo moderno, nuovo, FIAT convincente 125

Nuovo motivo di successo Fiat al Salone di Parigi

INNOCENTI spider vendo-cambio, km 25.000, ottimo stato, visibile corso Grosseto 55. C754

LE migliori occasioni auto usate tutte le marche presso il centro vendite Alfa Romeo, corso Giulio Cesare 213, telefono 264-400. C609

MARMITTE auto cambio selca attrezzatissimo qualsiasi saldatura auto. Le Logge 29. A91906

MERCEDES Benz dispone con garanzia: 230 SL, 250 SE coupé, 190 D, autocarri 20-25-30-35 q.li. Telefonare 51-50 Cuneo. 24793

MINI Minor e vasto assortimento vetture usate di ogni tipo, comode rateazioni e minimo anticipo. Visitateci Centauro commissionaria Innocenti, via Carlo Alberto 36-38. C685

MONTICONE, piazza Adriano 1, telefono 361-772. Vasto assortimento Volkswagen in garanzia, 1200, 1500 coupé e familiare, camioncini e giardinette, Porsche 912, Fiat 500, 600, 850, Flavia convertibile, Giulia sprint e 55. C615

MOSTRA Mercato vetture usate tutte marche presso il centro vendite Alfa Romeo, corso Giulio Cesare 213, telefonare 264-400. C609

NSU PRINZ, NSU PRINZ, NSU PRINZ CONCESSIONARIA PIAZZA ADRIANO 12, TELEF. 774-490, 774-551. C622

OCCASIONI diversi furgoni T3 impianto gas motori perfetti 600 T '63. Via Lanzetto 34. A93079

OM 130 SEI CILINDRI PORTATA QL 80 CASSONE METRI 5,6. CONSEGNE PRONTE. COMMISSIONARIA A. WOLF & C., VIA TIRRENO 11, 692-530, 891-504.

P. SENZA ANTICIPO, COMODE RATE, AUTOVETTURE PERFETTE. CISAL, DORIA 13, RAFFAELLO 3.

PRINZ 4 L revisionata e nuova e garantita. Concessionaria NSU, piazza Adriano 12, tel. 774-490, 774-551

PRIVATAMENTE vendo Bianchina panoramica semestrale, tettuccio apribile 485.000. Telefonare 310-192.

PRIVATAMENTE vendo cambio 1100 R familiare km 6000 come nuova. Telefonare 215-843.

PRIVATAMENTE vendo 1100 modello '62, bellissima eventuale permuta. Telefonare 310-192.

PRIVATI occasionissima 850 coupé, 1500 C, 500, 600, 850, 1100, 750 Vignale, 2300 S, Triumph, 1300, IM 3, BMW, Appia III, Flavia, Cortina, assortimento familiari, multiple, aperto festivi. Corso Francia 343

PRIVATO acquista da privato Fiat 1300-850 spider occasione. Telefonare 693-950. A91697

PRIVATO acquista Ferrari o Mercedes, Jaguar, pagando contanti. Telefonare 215-843. C354

PRIVATO causa realizzo vende urgentissimamente Daublaz 1964 revisionata. Tel. 834-845.

PRIVATO cede 600 D (1962), buonissimo stato, qualunque prova. Telefonare 483-575. A91318

PRIVATO compra contanti Fulvia HF ottimo stato. Telefonare 331-729.

PRIVATO vende cambia causa trasferimento Giulia pochi km. Telefonare 485-274. C354

PRIVATO vende cambia Giulia GT bellissima, pochi km. Tel. 293-982.

PRIVATO vende cambia Simca GLS, km 4900, 6 mesi. Telef. 485-213.

PRIVATO vende Corsair special '64 450.000 alternoy, via Torricelli 4.

PRIVATO vende Fiat 842 N65R ribaltabile ottimo stato. Tel. 726-914.

PRIVATO vende Fulvia GT berlina 6 mesi. Telefonare 858-867.

PRIVATO vende furgone cabinato Ercolino 1963. Telefonare 518-613 ore ufficio. A93487

PRIVATO vende privato Fiat 500 ottimo stato '62. Telef. 831-857.

PRIVATO vende 500 rossa km. 20.000. Telefono 351-082.

PRIVATO vende 500 F semestrale, grigio topo. Telefonare 394-929.

PRIVATO vende 850 semestrale. Telefonare 732-196.

PRIVATO vende 600 D multipla perfetta carrozzeria meccanica. Via Berthollet 30, Schiavo. A92258

PRIVATO vende 750 '66. Telefonare 887-323. A92166

PRIVATO vende 1100 R sei mesi. Tel. 886-317. A92124

RENAULT R/10 blu mesi 7 privato vende. Via Carlo Alberto 38.

RENAULT, nuova gamma 1968. Prove dimostrazioni, Renauto, corso Siracusa 75, corso Turati 74.

ROULOTTES Nardi. Visite direttamente in fabbrica, sconti eccezionali, rateizzazioni. Strada del Pascolo 87, telefono 240-539. C717

SACAUTO commissionaria Fiat-Seva, corso Racconigi 141, tel. 332-727. Mostra mercato autoveicoli occasione ottime condizioni di prezzo e pagamento. C585

SICA commissionaria Fiat-Seva, via Alassa 30, tel. 682-662. Esposizione permanente del veicolo usato. Tutti i tipi, cambi, rateazioni, pronta assistenza. C145

SIGNORA vende 1500 coupé Fiat Pininfarina 1966 blu scura perfetta, come nuova. Telefonare 852-328.

SIMCA modelli 1968 prezzi ribassati 100.000 anticipo, nuova Concessionaria Motorcar, Via Castelli 112 angolo Corso Maroncelli. Telefonare 893-067. A90859

SOCIETA' Lincarnato Automobili Torino, la più grande esposizione, assortimento centinaia di automobili, garanzia sei mesi. Visitateci corso P.pe Oddone 68, attenzione vicino stazione Dora. Telefoni 488-213, 485-274.

SPIDER ogni tipo vendiamo anche senza anticipo. Comode rateazioni garantite. Dante 131. C100

SPIDER 750 Sieta e 600 Bianchina, Fiat 850 coupé, Renault 4 L, garantite. Corso Ferrucci 80 C823

UNICO proprietario vende Appia II serie km 64.000 originali. Via Torricelli 4. C364

VEICOLI usati di tutte le marche sono a Vostra disposizione a prezzi eccezionali presso il centro vendite Alfa Romeo, corso Giulio Cesare 213, telefono 264-400. C609

VENDO cambio 1500 C veramente in ordine, impianto gas. Visibile corso P.pe Oddone 68.

VOLETE vendere l'autovettura realizzando subito per contanti? Automarkets, corso Principe Eugenio 11, telefono 539-595. C484

VOLKSWAGEN PORSCHE ASTRAUTO GARRONE. NUOVI TIPI, USATO GARANTITO. FACILITAZIONI USUALI: CORSO CASALE 404, TELEFONO 882-858. ESPOSIZIONE VIA PO 40, TELEFONO 882-932.

124 blu pavone semestrale ancora splendo vendo 880 trattabili. Telefonare 334-884. A91859

124 nuova forte sconto cedo causa trasferimento. Madama Cristina 93.

124 spider 7 mesi come nuova vendesi. Telefonare 779-757 ore pasti. A91939

124 14 mesi bicocostruzz. vendo 760.000 trattabili. Tel. 310-192.

500 giardiniera '64 unico proprietario vendesi. Telefonare 660-882.

500 F blu scuro privata vende a privato 310.000. Telefonare 884-359.

900P stagionale 595 bianca Km. 3000 1966 privato cede accessoriatissima. Telefonare 798-207. A91893

500 D anno 1962 perfetta, privatamente vende, permuta 600. Telefonare 363-101. C696

600 D novembre '63 unico proprietario vendo valendo pagamento. Telefonare 396-185. C570

600 D vendo 460.000. Telefonare ore dei pasti 761-813.

750 vendesi privatamente, facilitando. Telef. 725-378.

880 coupé, rossa semestrale, vende. Telefonare ore pasti 536-704.

850 semestrale vende. Telefonare ore pasti 382-212.

850 spider bianca km 2500 privato vende. Telefonare 757-686.

1100 blu pavone sei mesi vendesi. Telefonare 327-085. A91843

20.000 anticipo vendiamo autovetture garantite, acquistiamo contanti. Corso Mondelli 19.

22 CICLI MOTO SPORT L. 200 per parola

APE nuovi modelli Vespa cambi rateazioni occasioni. Moroni, Unione Sovietica 189. A90668

BMW 500 corse nuova vende, Bsa 175 garanzia privato vende. Telefonare 798-207. A91893

DUE barche vela nuove vende, occasione; riparazioni verniciature. Detoma, Cavaglià (Vc). A88878

23 PRESTAZIONI DIVERSE L. 200 per parola

DATTILOGRAFA dicitteria corso lavoro domicilio. Telefonare 783-507 pomeriggio. A92402

ESEGUO disegni edili, amministrazioni case, stesioni affitti. Referenziatissimo. Telefonare 791-973.

GEOMETRA esperienza professionale eseguirebbe lavori domicilio. Telefonare 642-795. 2001

TECNICO specializzato disponendo tempo libera, offre consulenza progettazione, normativa internazionale, analisi tempi, metodi, controllo e costruttori motori induzione, piccoli trasformatori ed elettrodomestici. Scrivere «Pubblicità Stampa 5089 — Torino». A91631

24 ANNUNCI VARI L. 200 per parola

A.A.A. DIVIETTI, via Bogetti 28 (angolo corso Francia 21), porte pieghevoli di ogni tipo. Telefonare 761-471, 745-121. C1032

A.A. SVUOTIAMO cantine solai acquistando rottami, cose varie. Telefonare 481-674. C498

A. SCOMBERIAMO cantine locali acquistando rottami, oggetti vari. Telefonare 485-440. C479

A. 85.000 in più uffici metallici completi 5 pezzi. Rappresentante Marco Polo 19 bis, Cogne, telefono 502-122. 20498

ACQUISTO occasione piccolo macchinario lavasecco. Telefonare 536-580.

AFFARONE bellissima camera tutto 175.000, soggiorno 145.000. Telefonare 883-396, 878-753.

ALLA Sole delle occasioni della ditta L'Elettrica troverete tutto per la vostra casa per il mare e per la campagna: lampadari, elettrodomestici, televisori, mobili per cucina a prezzi di assoluta convenienza. Via G. Pomba 15, Vistrasci primo di fare acquisti. C309

ALL'ENTE asta liquidazioni, Cittàne 17, occasioni inimitabili acquisto vendita mobili nuovi usati ogni stile, articoli vari arredamento.

AMBIENTATORI stile antico troverete vasto assortimento mobilietti stili diversi, specchiere, lampadari, porcellane, cristallerie, Ricciardi, corso Re Umberto 14/E. C949

ARMADI guardaroba laccati e normali camere letto. Fratelli Crepaldi fabbricanti specializzati. Passalacqua 4, telefono 531-918. C693

AREDATEVI Casa del Mobile, casa del risparmio. Assortimento imponente di ogni stile, facilitazioni. Via Bogino 4, Torino. C187

ATTENZIONE: matrimoniali 95.000, cucine 42.000. Principe Amedeo 11, Lagrange 29 (cortile). C1013

CIMITERO due locali contigui, portici, acquisto. Dalleglara. Scrivere «Pubblicità Stampa 5093 — Torino».

CONTINUA la liquidazione mobili Grappolo, via Po 25 (interno).

CUCCIOLI alani (arlecchini, neri) campioni potentissimi, cani guardia difesa con uno di questi esemplari regna la tranquillità e sicurezza della casa. Tel. 683-257 ore lavoro.

CUCINE componibili, lavelli, sedie, librerie, prezzi imbattibili. Fidelli, San Donato 58, telef. 481-161.

DUE macchine da scrivere elettriche, calcolatrice, schedario Kardex, angolo tel ufficio, orologio di controllo privato vende. Tel. 544-176.

FOTORIPRODUTTORE semilavoro 45 mila. Telefonare 286-698 ore 13-15.

FRANCOBOLLI Regno Trasvaalse S. Marino nuovi illinguellati (pezzi veri con certificate garanzia) e collezione avanzata Colonie privato vende privato. Telefonare 263-327 ore ufficio. A91581

FRIGORIFERO 1000 litri semivuoto vendo. Telefonare 583-297 ore pasti

GIOIELLI antichi moderni anche importanti acquista massimi prezzi Gioielleria Gnitzio, via Brolletto 2, Milano, telefono 891-856.

IMPIANTI elettronici antifurto, società Fichet esegue installazioni ville, alloggi, negozi, magazzini, industrie, oreficerie, ecc. Chiedere preventivi senza impegno. Fichet, corso Matteotti zero, Torino, telefono 539-563. AB3913

LETTI cancellati grate in ferro battuto. Telefonare 287-625 ufficiosa.

MACCHINE maglieria normali elettroniche, rimagliatrici a piatto, stiratrici, tagliacuci, motorizzazioni, dicinatori per privati ed artigiani. Riparazioni, perizie, divisioni, insegnamento. Ditta Carlo Nervo, Consolata 3, Torino; corso Alfieri 271, Asti. C659

MOBILI Cassinelle, vasta esposizione garantita, lunghe rateazioni, ritiro mobili usati, via Garibaldi 4, telefono 521-107. C710

MOBILIFICIO Orsa, 20 rate, camere da 139.000 alle lussuose polissandro 258.000. Assortimento qualità garanzia ritiro mobili usati. Garibaldi 9 (cortile). C368

MOBILIFICIO ritiro commercio vende stabilmente vestiamo assortimento mobili. Piazza Vittorio 3.

OCCASIONE cause familiari vendesi camera letto pranzo salotto. Telefonare 651-209 ore 14-15.

OCCASIONI SALA DELLE OCCASIONI DE L'ELETTRICA MERCATO DELL'USATO DEGLI ELETTRODOMESTICI. VIA POMBA 18. LAVATRICI FRIGORIFERI DA L. 10.000 IN PIU'. C693

PELLICCE visoni canadesi (da lire 700.000) tutte le linee, persiani bukara astra, lontra Alaska, labada bionde, scoiattoli, leopardi bellissimi breitschwanz neri grigi beige, castori rasati lontre, castorini, sbachini, bolivi visoni. Modelli. Telefono 369-425. 2001

PIANOFORTI vende acquista accordatura ripersazioni. Chenna, Pisa 3, telefono 542-405 A97257

PIUMA d'oca usata comprare pagando massimo. Telefonare 485-440.

PRIVATAMENTE vende mobile inglese e cassettone 700. Telef. 784-857.

STUPE scadenza 26.000 oltre, nazionali, estere, con libri 50 Manfredine. Principe Amedeo 41. A91214

TAILLEURS eseguiti su misura. Juliana, via Garibaldi 8. Telef. 553-154

VECCHI fucili da caccia di marca acquisto per collezione se ben conservati. Telefon. o scrivere 530-408 Giachino, via Stampatori 21, Torino.

VENDESI oggetti vari antichi, letti, pantole in rame. Telefonare ore ufficio 855-451. A91461

VENDONSI privatamente sala pranzo, letto, armadio, poltrona. Telefonare 583-583, 877-777.

VISITATE nuovi saloni d'esposizione fabbrica poltrone «Reglina», cavalcavia corso Francia (sottopassaggio), telefono 794-975. Nuovi modelli salotti, divani letto pronto, matrimoniali, poltrone letto mod. 124, tinelli, soggiorni, ecc. Prezzi di fabbrica. C499

XILETTA porta pieghevole divisorio rinella-cucinino 11.000 inc. stazzata. Fabbrica, Galliari 2 bis, tel. 686-979.

100 salotti, tutti stili vendiamo prezzi inbattibili per trasformazione locali. Telefonare 572-218. C397